

## Press Release

Rio de Janeiro e Zurique, 10 de setembro de 2020, 10h (hora local) - 13h (UTC).

### Barômetros Econômicos Globais mantêm tendência de alta

Os Barômetros Globais Coincidente e Antecedente da Economia mantiveram em setembro a tendência de alta iniciada em maio, após registrarem níveis mínimos históricos em abril deste ano. O Barômetro Coincidente sobe mais lentamente, refletindo níveis de atividade econômica ainda aquém dos observados no período anterior à pandemia de covid-19. Já o Barômetro Antecedente atinge o maior nível desde 2010, sinalizando otimismo com a evolução do PIB mundial nos próximos meses. A leitura deste último resultado deve ser feita com cuidado face aos elevados níveis de incerteza econômica nesta crise de 2020.

**Barômetro Econômico Global - Coincidente vs Antecedente**  
(média jan/10 a dez/19 =100, com ajuste sazonal)

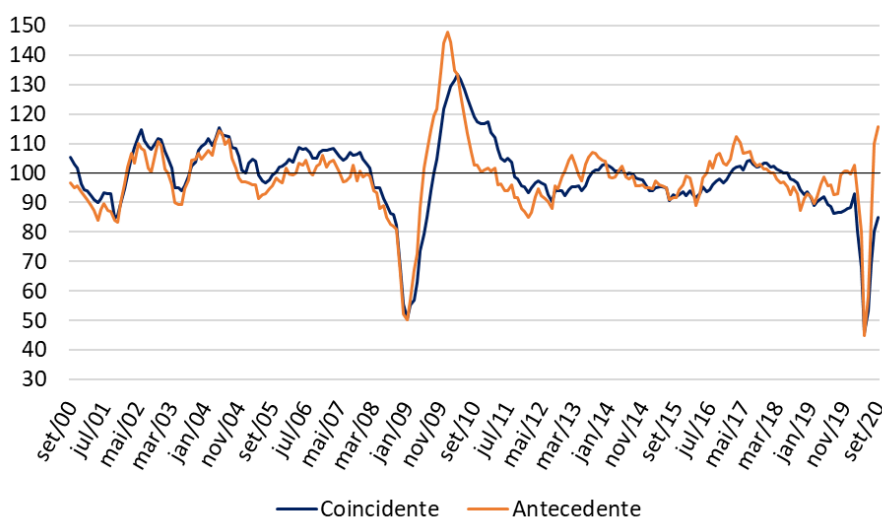

Fonte: KOF, ETH Zurich e FGV IBRE

O Barômetro Global Coincidente registra alta de 4,5 pontos em setembro, ao passar de 80,5 pontos para 85,0 pontos. O Barômetro Global Antecedente sobe 5,7 pontos no mês, passando de 110,2 pontos para 115,9 pontos. Ambos avançam pelo quarto mês consecutivo, mas desta vez com uma desaceleração em relação ao mês anterior. As três regiões pesquisadas influenciam de forma positiva o resultado do Barômetro Coincidente, com a *Ásia & Pacífico* e *África* liderando o movimento. No Barômetro Antecedente, a alta é influenciada pela *Europa* e *Hemisfério Ocidental*, enquanto a região da *Ásia & Pacífico* e *África* voltou a contribuir de forma negativa, porém tímida, para o resultado. A distância de 30,9 pontos entre os dois Barômetros é a maior da série histórica iniciada em 1991, revelando otimismo com a recuperação econômica que, por ora, ainda é tímida.

“O desempenho do barômetro coincidente nos últimos meses caracteriza a recuperação cujo resultado será o crescimento do nível de atividades ao longo de todos os setores e regiões no terceiro trimestre. Essa retomada reverterá parte das quedas históricas do segundo trimestre, em intensidade superior à esperada anteriormente. Enquanto o barômetro antecedente sinaliza a expectativa de continuidade dessa trajetória de retomada, três pontos importantes continuam impondo incertezas quanto à intensidade dessa trajetória. Em primeiro lugar, o próprio barômetro antecedente ainda não mostra sinais de retomada igualmente consistentes entre os setores. Em segundo, os resultados que surpreenderam positivamente nos últimos meses tiveram uma contribuição fundamental de diferentes medidas de estímulos adotadas ao redor do mundo, sendo que existem limites para a continuidade dessas medidas. Finalmente, ainda não existe um horizonte claro para o controle efetivo da crise sanitária” avalia Paulo Picchetti, pesquisador da FGV IBRE.

### **Barômetro Coincidente – regiões e setores**

A região da *Ásia & Pacífico e África* respondeu por 61% da alta do Barômetro Coincidente em setembro ao contribuir com 2,8 pontos para a alta de 4,5 pontos. As regiões da *Europa* e do *Hemisfério Ocidental* (América do Norte, América Latina e Caribe) contribuíram igualmente em 0,9 ponto para o indicador agregado. O *Hemisfério Ocidental* é a primeira região a retornar ao nível de fevereiro de 2020. O gráfico abaixo ilustra a contribuição de cada região para a distância do Barômetro Coincidente em relação ao nível médio histórico de 100 pontos.

**Contribuição das regiões para o nível do Barômetro Global Coincidente**

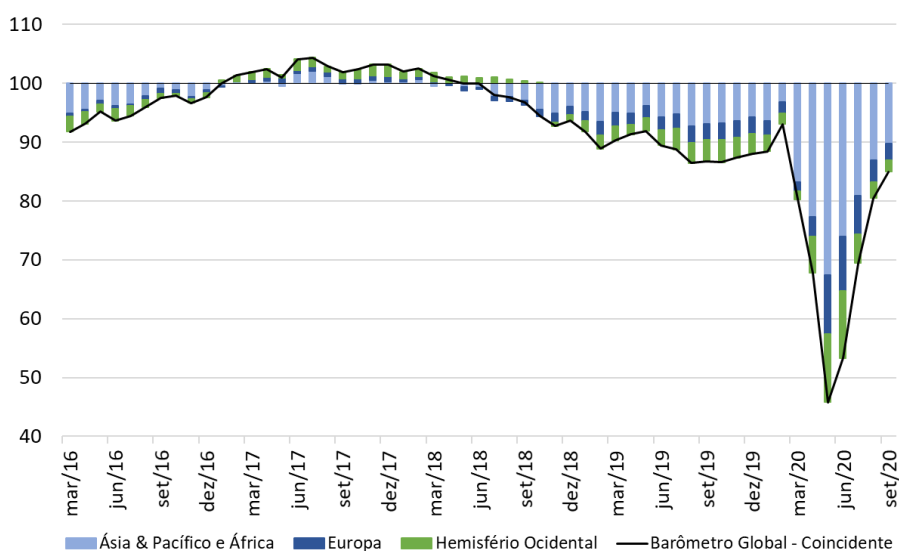

Fonte: KOF, ETH Zurich e FGV IBRE

| <b>Barômetros Coincidentes Regionais</b> |                                     |               |                             |                                     |
|--|-------------------------------------|---------------|-----------------------------|-------------------------------------|
| <i>Período</i>                           | <i>Ásia &amp; Pacífico e África</i> | <i>Europa</i> | <i>Hemisfério Ocidental</i> | <i>Barômetro Global Coincidente</i> |
| fev/20                                   | 94,4                                | 91,0          | 92,5                        | 93,1                                |
| mar/20                                   | 71,1                                | 93,0          | 94,4                        | 80,3                                |
| abr/20                                   | 61,0                                | 84,6          | 74,7                        | 67,8                                |
| mai/20                                   | 44,1                                | 52,1          | 53,0                        | 45,8                                |
| jun/20                                   | 55,3                                | 56,1          | 53,5                        | 53,3                                |
| jul/20                                   | 67,2                                | 68,8          | 79,8                        | 69,4                                |
| ago/20                                   | 77,5                                | 82,4          | 88,8                        | 80,5                                |
| <b>set/20</b>                            | <b>82,2</b>                         | <b>86,6</b>   | <b>92,5</b>                 | <b>85,0</b>                         |
| Var. Acumulada Mar-Set                   | -12,2                               | -4,4          | 0,0                         | -8,1                                |

Fonte: KOF, ETH Zurich e FGV IBRE

| <b>Contribuições por Região para a evolução no Barômetro Global Coincidente</b> |                                     |               |                             |                                     |
|---|-------------------------------------|---------------|-----------------------------|-------------------------------------|
| <i>Período</i>  | <i>Contribuição por Região</i>      |               |                             | <i>Varição Mensal</i>               |
|   | <i>Ásia &amp; Pacífico e África</i> | <i>Europa</i> | <i>Hemisfério Ocidental</i> | <i>Barômetro Global Coincidente</i> |
| mar/20  | -13,6                               | 0,4           | 0,5                         | -12,8                               |
| abr/20  | -5,9                                | -1,7          | -4,8                        | -12,5                               |
| mai/20  | -9,9                                | -6,8          | -5,3                        | -22,0                               |
| Contrib. Acumulada Mar-Mai  | -29,5                               | -8,1          | -9,7                        | -47,2                               |
| jun/20  | 6,5                                 | 0,8           | 0,1                         | 7,5                                 |
| jul/20  | 7,0                                 | 2,6           | 6,4                         | 16,1                                |
| ago/20  | 6,0                                 | 2,8           | 2,2                         | 11,0                                |
| <b>set/20</b>   | <b>2,8</b>                          | <b>0,9</b>    | <b>0,9</b>                  | <b>4,5</b>                          |
| Contrib. Acumulada Jun-Set  | 22,3                                | 7,2           | 9,7                         | 39,2                                |
| Contrib. Acumulada Mar-Set  | -7,1                                | -0,9          | 0,0                         | -8,1                                |

Fonte: KOF, ETH Zurich e FGV IBRE

Entre os setores, a maior contribuição para a alta do Barômetro Coincidente Global veio novamente da *Indústria*, seguida pelo *Comércio*. O conjunto de variáveis que refletem a *evolução das economias em nível agregado (Desenvolvimento Econômico Geral)*, que usualmente tem maior influência no resultado, ficou em terceiro lugar e contribuiu com menos de 1,0 ponto neste mês. *Serviços e Construção* continuaram contribuindo modestamente para o resultado, com este último exercendo influência negativa.

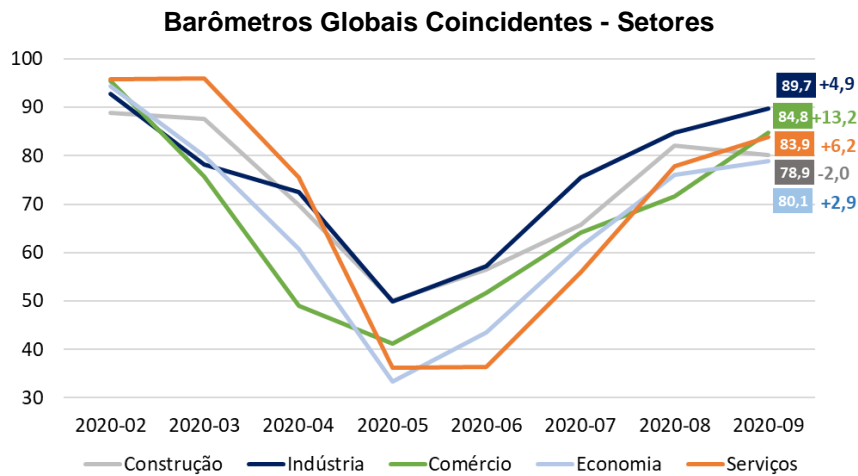

Fonte: KOF, ETH Zurich e FGV IBRE

### Barômetro Antecedente – regiões e setores

O Barômetro Antecedente Global antecipa os ciclos das taxas de crescimento mundial entre três a seis meses. Em setembro, a *Europa* contribuiu com 6,2 pontos para a alta de 5,7 pontos do indicador global, com uma alta de 28,7 pontos em seu Barômetro Coincidente. O indicador do *Hemisfério Ocidental* contribuiu de forma ligeiramente positiva e o da *Ásia, Pacífico e África* recuou, compensando em parte a alta registrada nas demais regiões. Esta última região é a única em que o indicador antecedente ainda não recuperou as perdas ocorridas entre março e maio deste ano.

### Contribuição das regiões para o nível do Barômetro Global Antecedente

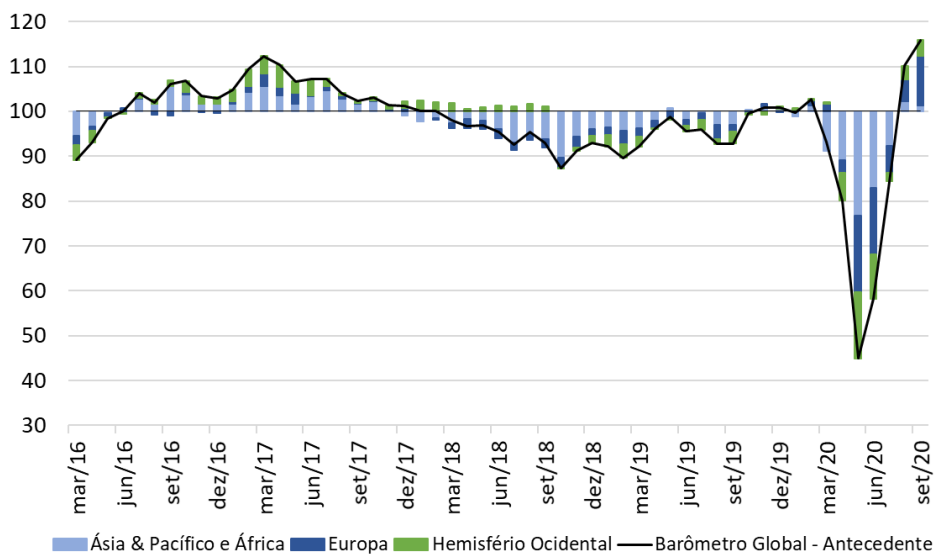

Fonte: KOF, ETH Zurich e FGV IBRE

| <b>Barômetros Antecedentes Regionais</b> |                                     |               |                             |                                     |
|--|-------------------------------------|---------------|-----------------------------|-------------------------------------|
| <i>Período</i>                           | <i>Ásia &amp; Pacífico e África</i> | <i>Europa</i> | <i>Hemisfério Ocidental</i> | <i>Barômetro Global Antecedente</i> |
| fev/20                                   | 102,0                               | 105,3         | 101,5                       | 102,8                               |
| mar/20                                   | 85,4                                | 107,5         | 101,7                       | 93,2                                |
| abr/20                                   | 82,0                                | 86,8          | 75,2                        | 80,1                                |
| mai/20                                   | 61,4                                | 20,8          | 41,6                        | 44,9                                |
| jun/20                                   | 71,6                                | 31,2          | 61,1                        | 58,2                                |
| jul/20                                   | 87,2                                | 71,8          | 92,7                        | 84,4                                |
| ago/20                                   | 103,4                               | 123,3         | 112,2                       | 110,2                               |
| <b>set/20</b>                            | <b>101,9</b>                        | <b>152,0</b>  | <b>113,9</b>                | <b>115,9</b>                        |
| Var. Acumulada Mar-Set                   | -0,1                                | 46,7          | 12,4                        | 13,1                                |

Fonte: KOF, ETH Zurich e FGV IBRE

| <b>Contribuições por Região para a evolução no Barômetro Global Antecedente</b> |                                     |               |                             |                                     |
|---|-------------------------------------|---------------|-----------------------------|-------------------------------------|
| <i>Período</i>  | <i>Contribuição por Região</i>      |               |                             | <i>Varição Mensal</i>               |
|   | <i>Ásia &amp; Pacífico e África</i> | <i>Europa</i> | <i>Hemisfério Ocidental</i> | <i>Barômetro Global Antecedente</i> |
| mar/20  | -10,1                               | 0,5           | 0,1                         | -9,5                                |
| abr/20  | -2,0                                | -4,4          | -6,7                        | -13,2                               |
| mai/20  | -12,5                               | -14,2         | -8,5                        | -35,2                               |
| Contrib. Acumulada Mar-Mai  | -24,6                               | -18,2         | -15,1                       | -57,9                               |
| jun/20  | 6,2                                 | 2,2           | 4,9                         | 13,3                                |
| jul/20  | 9,5                                 | 8,7           | 8,0                         | 26,1                                |
| ago/20  | 9,8                                 | 11,1          | 4,9                         | 25,8                                |
| <b>set/20</b>   | <b>-0,9</b>                         | <b>6,2</b>    | <b>0,4</b>                  | <b>5,7</b>                          |
| Contrib. Acumulada Jun-Set  | 24,5                                | 28,2          | 18,2                        | 71,0                                |
| Contrib. Acumulada Mar-Set  | -0,1                                | 10,0          | 3,1                         | 13,1                                |

Fonte: KOF, ETH Zurich e FGV IBRE

Todos os indicadores setoriais contribuíram de forma positiva para o resultado do Barômetro Antecedente, à exceção da *Construção*. O setor da *Indústria* contribuiu com mais de 3,0 pontos e o conjunto de variáveis que refletem a *evolução das economias em nível agregado (Desenvolvimento Econômico Geral)* e o setor de *Serviços* contribuíram com um pouco mais de 1,0 ponto cada. Os demais setores contribuíram de forma menos expressiva para o resultado do indicador geral no mês.

| Período       | <i>Barômetro Global Coincidente</i><br><i>Vintages</i> |                       | <i>Barômetro Global Antecedente</i><br><i>Vintages</i> |                       |
|---------------|--|-----------------------|--|-----------------------|
|               | <i>Setembro de 2020</i>                                | <i>Agosto de 2020</i> | <i>Setembro de 2020</i>                                | <i>Agosto de 2020</i> |
|               | set/19   | 86,8                  | 87,2   | 92,8                  |
| out/19        | 86,6   | 86,6                  | 99,5   | 99,2                  |
| nov/19        | 87,4   | 87,4                  | 100,8  | 101,1                 |
| dez/19        | 88,1   | 88,1                  | 100,9  | 101,0                 |
| jan/20        | 88,4   | 88,3                  | 99,6   | 100,1                 |
| fev/20        | 93,1   | 93,0                  | 102,8  | 103,0                 |
| mar/20        | 80,3   | 80,1                  | 93,2   | 92,3                  |
| abr/20        | 67,8   | 67,8                  | 80,1   | 81,4                  |
| mai/20        | 45,8   | 45,9                  | 44,9   | 45,1                  |
| jun/20        | 53,3   | 53,2                  | 58,2   | 57,6                  |
| jul/20        | 69,4   | 68,5                  | 84,4   | 80,5                  |
| ago/20        | 80,5   | 79,8                  | 110,2  | 110,5                 |
| <b>set/20</b> | <b>85,0</b>  |                       | <b>115,9</b>   |                       |

\*As series dos Barômetros Globais são revisadas mensalmente refletindo a atualização de series componentes e a revisão do ajuste sazonal

## Os Barômetros Econômicos Globais

Os barômetros econômicos globais são um sistema de indicadores que permite uma análise tempestiva do desenvolvimento econômico global. Eles representam uma colaboração entre o Instituto Econômico Suíço KOF da ETH Zurique, na Suíça, e a Fundação Getulio Vargas (FGV), com sede no Rio de Janeiro, Brasil. O sistema consiste em dois indicadores compostos: um barômetro coincidente e um barômetro antecedente. O Barômetro Coincidente reflete o estado atual da atividade econômica. O Barômetro Antecedente emite um sinal cíclico cerca de seis meses à frente dos desenvolvimentos econômicos reais.

Os dois barômetros compreendem os resultados de pesquisas de tendências econômicas realizadas em mais de 50 países. O objetivo é alcançar a cobertura global mais ampla possível. As vantagens das pesquisas de tendências econômicas são que seus resultados geralmente estão disponíveis rapidamente e não são substancialmente revisados após a primeira publicação.

O Barômetro Coincidente inclui mais de 1.000 séries temporais diferentes, enquanto o Barômetro Antecedente compreende mais de 600 séries temporais. A análise de correlação cruzada é usada para decidir quais séries temporais individuais são incluídas nos barômetros. Isso envolve correlacionar as séries temporais individuais com uma série de referência. A série de referência utilizada é a taxa de crescimento interanual do produto interno bruto (PIB) global, em que os PIBs nacionais individuais são agregados à paridade do poder de compra para formar o PIB Global. Uma série temporal é incluída apenas em um barômetro se mostrar uma correlação suficientemente alta e uma sincronização ou avanço adequado com a série de referência.

As séries dos dois barômetros são revisadas a cada nova publicação mensal e são padronizadas para ter média 100 e desvio padrão 10 para o período de 10 anos anterior às observações mais recentes. Os coeficientes das séries integrantes dos Barômetros Globais foram mantidos estáveis a partir da edição de abril de 2020.

**Mais informações sobre os Barômetros Econômicos Globais estão disponíveis no site do KOF:**

<https://kof.ethz.ch/prognosen-indikatoren/indikatore/kof-globalbaro.html> →

**A metodologia dos barômetros globais está descrita em** Klaus Abberger, Michael Graff, Aloisio Campelo Jr, Anna Carolina Lemos Gouveia, Oliver Müller and Jan-Egbert Sturm (2020), *The Global Economic Barometers: Composite indicators for the world economy*. KOF Working Papers, vol. 471, Zurich: KOF Swiss Economic Institute, ETH Zurich, 2020.

**KOF Swiss Economic Institute:** Corporate Communications | Phone +41 44 633 99 48 | [kofcc@kof.ethz.ch](mailto:kofcc@kof.ethz.ch)

BARÔMETROS ECONÔMICOS GLOBAIS | Publicação mensal em português da FGV IBRE – Instituto Brasileiro de Economia

Diretor do IBRE: Luiz Guilherme Schymura de Oliveira | Vice-Diretor: Vagner Laerte Ardeo

Superintendente de Estatísticas Públicas: Aloisio Campelo Jr.

Responsáveis por análise e divulgação: Aloisio Campelo Jr, Anna Carolina Gouveia e Paulo Picchetti

Equipe Técnica: Anna Carolina Gouveia

Atendimento à imprensa: Insight Comunicação (21) 2509-5399 / [assessoria.fgv@insightnet.com.br](mailto:assessoria.fgv@insightnet.com.br)

Central de Atendimento do IBRE: (21) 3799-6799 / [ibre@fgv.br](mailto:ibre@fgv.br) / [portalibre.fgv.br](http://portalibre.fgv.br)