

Press Release

Rio de Janeiro e Zurique, 10 de novembro de 2022, 10h (hora local) - 13h (UTC).

Barômetros Globais continuam a sinalizar um cenário de desaceleração para os próximos meses

Os Barômetros Globais voltam a recuar em novembro, após registrarem uma discreta melhora no mês anterior. Com o resultado, o Barômetro Coincidente atinge o menor nível desde agosto de 2020 e o Barômetro Antecedente é o segundo menor desde junho de 2020, superando apenas o registro de agosto passado.

Barômetros Econômicos Globais Coincidente e Antecedente
(média jan/10 a dez/19 =100, com ajuste sazonal)

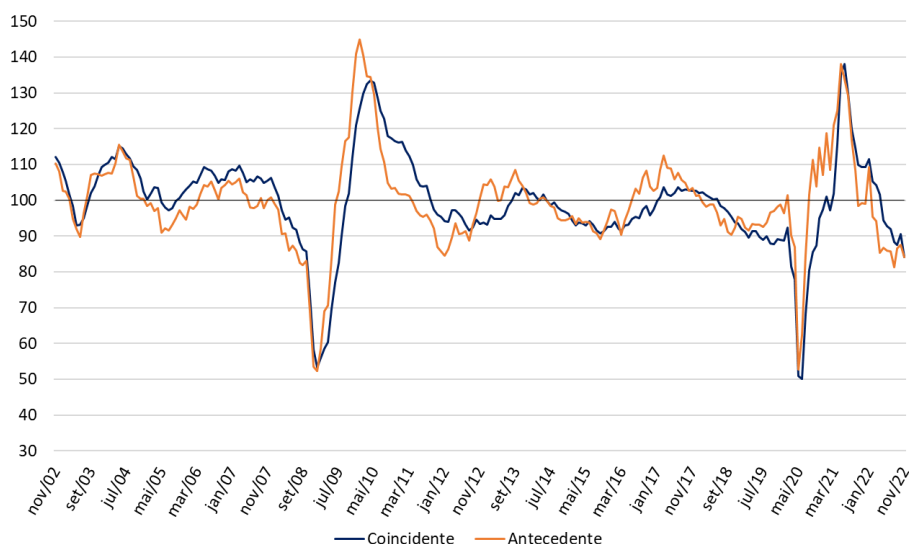

Fonte: KOF, ETH Zurich e FGV IBRE

O Barômetro Econômico Global Coincidente cai 6,5 pontos e o Antecedente, 3,4 pontos em novembro. Com o resultado, os dois indicadores se aproximam ao registrarem 84,1 pontos e 84,2 pontos, respectivamente. A queda dos indicadores foi motivada principalmente pela região da *Ásia, Pacífico & África*. Apenas o indicador antecedente da *Europa* melhora ligeiramente no mês.

“A queda dos barômetros globais em novembro reforça a preocupação com os principais desafios para o nível de atividades nos próximos meses, ao longo de todas as regiões e da maioria dos setores. Dentre esses desafios, os destaques são a o quadro inflacionário global, o conflito na Ucrânia, e os efeitos da política de tolerância zero com a Covid na China. Na medida em que nenhuma dessas questões tem probabilidade relevante de solução no curto prazo, as expectativas captadas pelos barômetros globais sinalizam consistentemente na direção de desaceleração da atividade econômica nos próximos meses”, avalia Paulo Picchetti, pesquisador do FGV IBRE.

Barômetro Coincidente – Indicadores de regiões e setores

Em novembro, a região da *Ásia, Pacífico & África* contribui com 5,2 pontos para a queda do indicador Coincidente, enquanto o Hemisfério *Ocidental* e a *Europa* contribuem com -0,9 e -0,4 ponto, respectivamente. O indicador regional da *Europa* registra agora uma sequência de onze quedas seguidas e o menor nível entre as regiões. A conjuntura macroeconômica 2022, com a guerra na Ucrânia e suas consequências, como a crise no fornecimento de energia nos países europeus, compõe o cenário desfavorável da região. O gráfico abaixo ilustra a contribuição de cada região para a distância do Barômetro Coincidente em relação aos 100 pontos.

Contribuição das regiões para o nível do Barômetro Global Coincidente

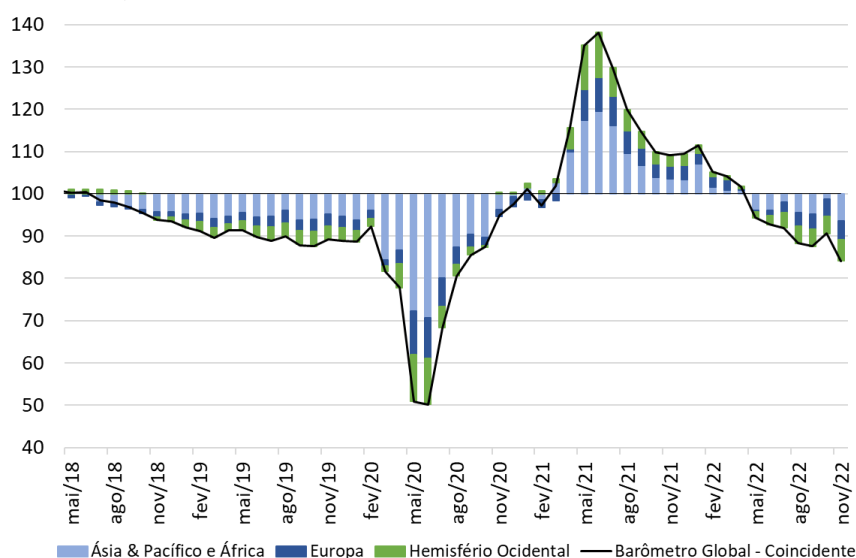

Fonte: KOF, ETH Zurich e FGV IBRE

Contribuições por Região para a evolução do Barômetro Global Coincidente				
Período	Contribuição por Região			Varição Mensal
	Ásia & Pacífico e África	Europa	Hemisfério Ocidental	Barômetro Global
Pior momento da pandemia: Contrib. Acum. Mar/20-Mai/20	-23,8	-8,4	-9,3	-41,5
Contrib. Acum. Jun/20-Nov/21	31,3	13,2	13,9	58,4
dez/21	-0,1	0,4	-0,2	0,2
jan/22	3,7	-0,9	-0,7	2,1
fev/22	-5,5	0,0	-0,8	-6,3
mar/22	-0,7	-0,1	-0,2	-1,0
abr/22	-0,1	-1,9	-0,5	-2,5
mai/22	-4,8	-0,8	-1,8	-7,4
jun/22	0,0	-0,9	-0,7	-1,6
jul/22	2,0	-1,2	-1,6	-0,8
ago/22	-2,5	-0,8	-0,3	-3,6
set/22	-0,4	-0,3	0,0	-0,7
out/22	3,6	-0,5	-0,1	3,0
nov/22	-5,2	-0,4	-0,9	-6,5
Contrib. Acum. Últim. 12 meses	-10,0	-7,4	-7,8	-25,1
Contrib. Acum. Mar/20-Nov/22	-2,5	-2,6	-3,2	-8,2

Fonte: KOF, ETH Zurich e FGV IBRE

Indicadores Coincidentes Regionais

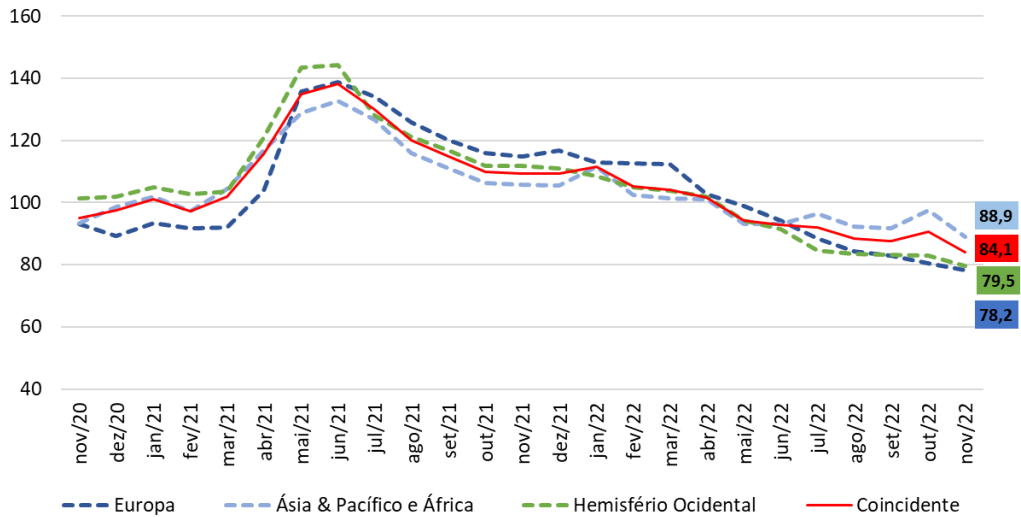

Fonte: KOF, ETH Zurich e FGV IBRE

Entre os indicadores setoriais coincidentes, apenas o do *Comércio* subiu no mês. O indicador do setor de *Serviços* recuou quase 15 pontos e o da *Indústria*, quase 8,0 pontos. Com o resultado, *Economia Geral* (avaliações dos consumidores e agregadas empresariais), *Indústria*, *Serviços* e *Comércio* estão na faixa dos 80 pontos, enquanto *Construção* se afasta cada vez mais da média histórica dos 100 pontos.

Indicadores Coincidentes Setoriais

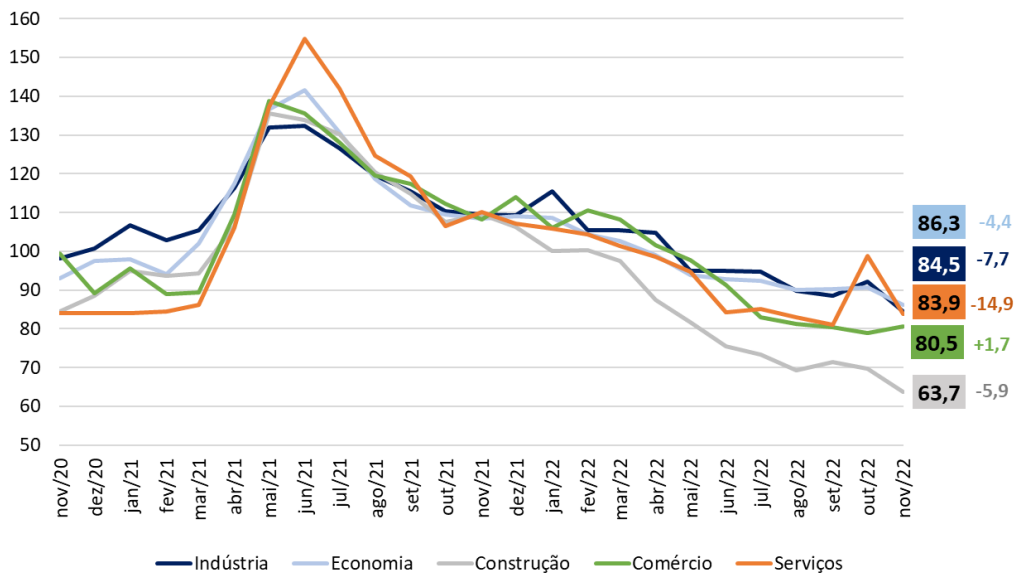

Fonte: KOF, ETH Zurich e FGV IBRE

Barômetro Antecedente – Indicadores de regiões e setores

O Barômetro Global Antecedente antecipa os ciclos das taxas de crescimento mundial em três a seis meses. Em novembro, as regiões da *Ásia, Pacífico & África* e do *Hemisfério Ocidental* contribuem negativamente para a queda do indicador, com -3,1 e -0,8 pontos, respectivamente, enquanto a *Europa* contribui no sentido contrário, com 0,5 ponto. Os indicadores retratam um cenário ainda pessimista das economias para os próximos meses ao oscilar na faixa dos 80 pontos desde abril deste ano.

Contribuição das regiões para o nível do Barômetro Global Antecedente

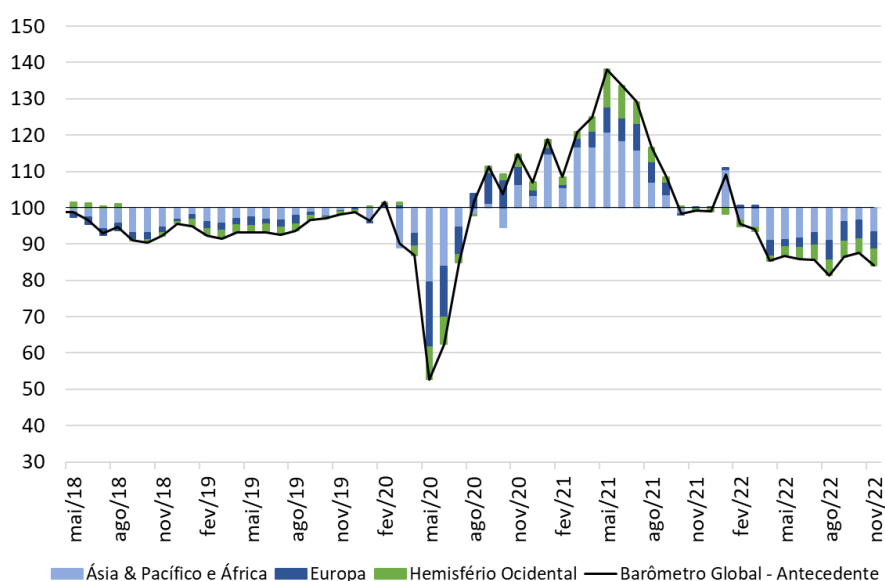

Fonte: KOF, ETH Zurich e FGV IBRE

Contribuições por Região para a evolução do Barômetro Global Antecedente				
Período	Contribuição por Região			Varição
	Ásia & Pacífico e	Europa	Hemisfério Ocidental	Barômetro Global Antecedente
Pior momento da pandemia: Contrib. Acum. Mar/20-Mai/20	-20,6	-18,7	-9,5	-48,8
Contrib. Acum. Jun/20-Nov/21	20,0	18,0	8,5	46,5
dez/21	0,2	0,1	-0,4	-0,1
jan/22	10,7	0,2	-0,8	10,1
fev/22	-14,0	0,3	0,1	-13,7
mar/22	-1,8	-0,1	0,4	-1,4
abr/22	-3,8	-4,8	-0,2	-8,7
mai/22	0,3	2,2	-1,1	1,4
jun/22	0,4	-0,6	-0,6	-0,9
jul/22	1,5	-0,9	-0,7	-0,2
ago/22	-2,2	-1,8	-0,3	-4,3
set/22	5,1	0,1	-0,2	5,1
out/22	0,5	0,0	0,6	1,1
nov/22	-3,1	0,5	-0,8	-3,4
Contrib. Acum. Últim. 12 meses	-6,2	-4,8	-4,0	-15,0
Contrib. Acum. Mar/20-Nov/22	-6,8	-5,5	-5,0	-17,3

Fonte: KOF, ETH Zurich e FGV IBRE

Indicadores Antecedentes Regionais

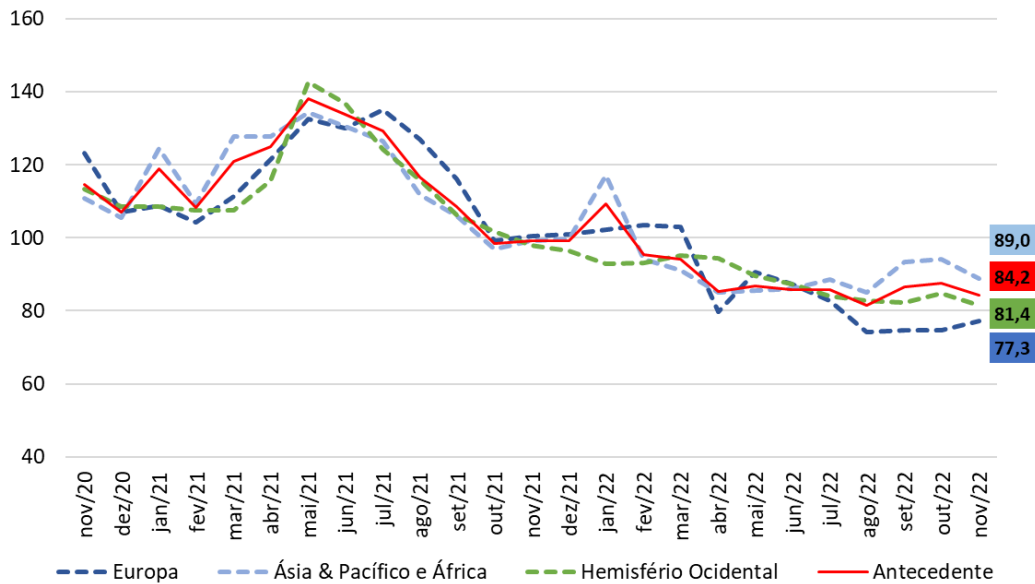

Fonte: KOF, ETH Zurich e FGV IBRE

Dentre os indicadores setoriais antecedentes, apenas *Economia Geral* não recuou em novembro. Com o resultado, *Comércio* se mantém no menor nível ente os setores e *Construção*, o maior.

Indicadores Antecedente Setoriais					
Período	Construção	Economia	Indústria	Comércio	Serviços
fev/20	97,6	102,2	100,5	104,5	105,7
mar/20	104,3	80,0	90,6	106,9	102,6
abr/20	91,7	84,7	91,2	73,2	79,6
mai/20	62,8	65,3	53,2	54,5	25,7
Pior momento da pandemia: Var. Acum. Mar/20 a Mai/20	-34,8	-36,9	-47,3	-50,1	-80,1
Var. Acum. de Jun/20-Nov/21	38,6	30,3	43,5	54,3	90,5
dez/21	107,5	94,2	97,3	112,5	110,0
jan/22	98,4	91,8	120,7	99,1	106,6
fev/22	97,4	98,1	92,0	101,8	104,1
mar/22	93,6	91,8	94,7	91,3	102,6
abr/22	91,7	82,9	84,3	100,6	91,8
mai/22	98,3	77,9	87,4	96,1	101,2
jun/22	88,8	85,1	86,6	87,3	87,4
jul/22	80,3	87,3	87,8	76,7	85,3
ago/22	76,7	84,5	82,6	85,5	75,6
set/22	82,2	90,8	87,1	85,2	81,4
out/22	92,4	83,8	91,8	80,1	82,5
nov/22	89,2	84,5	85,9	78,5	80,4
Var. Acum. Últim. 12 meses	-12,2	-11,1	-10,8	-30,3	-35,8
Var. Acum. Mar/20-Nov/22	-8,4	-17,7	-14,6	-26,0	-25,3

Fonte: KOF, ETH Zurich e FGV IBRE

Período	<i>Barômetro Global Coincidente</i>		<i>Barômetro Global Antecedente</i>	
	<i>Vintages</i>		<i>Vintages</i>	
	<i>Novembro de 2022</i>	<i>Outubro de 2022</i>	<i>Novembro de 2022</i>	<i>Outubro de 2022</i>
nov/21	109,2	109,1	99,2	99,1
dez/21	109,4	109,0	99,1	99,3
jan/22	111,5	111,2	109,2	109,7
fev/22	105,2	105,2	95,5	95,6
mar/22	104,2	104,0	94,1	94,6
abr/22	101,7	101,6	85,4	85,8
mai/22	94,3	94,3	86,8	86,6
jun/22	92,7	92,8	85,9	86,0
jul/22	91,9	92,0	85,7	86,0
ago/22	88,3	87,9	81,4	79,6
set/22	87,6	87,3	86,5	84,5
out/22	90,6	90,3	87,6	86,0
nov/22	84,1		84,2	

Fonte: KOF, ETH Zurich e FGV IBRE

*As series dos Barômetros Globais são revisadas mensalmente refletindo a atualização de series componentes e a revisão do ajuste sazonal.

Os Barômetros Econômicos Globais

Os barômetros econômicos globais são um sistema de indicadores que permite uma análise tempestiva do desenvolvimento econômico global. Eles representam uma colaboração entre o Instituto Econômico Suíço KOF da ETH Zurique, na Suíça, e a Fundação Getulio Vargas (FGV), com sede no Rio de Janeiro, Brasil. O sistema consiste em dois indicadores compostos: um barômetro coincidente e um barômetro antecedente. O Barômetro Coincidente reflete o estado atual da atividade econômica. O Barômetro Antecedente emite um sinal cíclico cerca de seis meses à frente dos desenvolvimentos econômicos reais.

Os dois barômetros compreendem os resultados de pesquisas de tendências econômicas realizadas em mais de 50 países. O objetivo é alcançar a cobertura global mais ampla possível. As vantagens das pesquisas de tendências econômicas são que seus resultados geralmente estão disponíveis rapidamente e não são substancialmente revisados após a primeira publicação.

O Barômetro Coincidente inclui mais de 1.000 séries temporais diferentes, enquanto o Barômetro Antecedente compreende mais de 600 séries temporais. A análise de correlação cruzada é usada para decidir quais séries temporais individuais são incluídas nos barômetros. Isso envolve correlacionar as séries temporais individuais com uma série de referência. A série de referência utilizada é a taxa de crescimento interanual do produto interno bruto (PIB) global, em que os PIBs nacionais individuais são agregados à paridade do poder de compra para formar o PIB Global. Uma série temporal é incluída apenas em um barômetro se mostrar uma correlação suficientemente alta e uma sincronização ou avanço adequado com a série de referência.

As séries dos dois barômetros são revisadas a cada nova publicação mensal e são padronizadas para ter média 100 e desvio padrão 10 para o período de 10 anos anterior às observações mais recentes. Os coeficientes das séries integrantes dos Barômetros Globais foram mantidos estáveis a partir da edição de abril de 2020.

Mais informações sobre os Barômetros Econômicos Globais estão disponíveis no site do KOF:

<https://kof.ethz.ch/prognosen-indikatoren/indikatore/kof-globalbaro.html> →

A metodologia dos barômetros globais está descrita em Klaus Abberger, Michael Graff, Aloisio Campelo Jr, Anna Carolina Lemos Gouveia, Oliver Müller and Jan-Egbert Sturm (2020), *The Global Economic Barometers: Composite indicators for the world economy*. KOF Working Papers, vol. 471, Zurich: KOF Swiss Economic Institute, ETH Zurich, 2020.

KOF Swiss Economic Institute: Corporate Communications | Phone +41 44 633 99 48 | kofcc@kof.ethz.ch

BARÔMETROS ECONÔMICOS GLOBAIS | Publicação mensal em português do FGV IBRE – Instituto Brasileiro de Economia

Diretor do IBRE: Luiz Guilherme Schymura de Oliveira | Vice-Diretor: Vagner Laerte Ardeo

Superintendente de Estatísticas Públicas: Aloisio Campelo Jr.

Superintendente Adjunta de Ciclos Econômicos: Viviane Seda Bittencourt

Responsáveis por análise e divulgação: Aloisio Campelo Jr, Anna Carolina Gouveia e Paulo Picchetti

Equipe Técnica: Anna Carolina Gouveia e Eudes Barros

Atendimento à imprensa: Insight Comunicação (21) 2509-5399 / assessoria.fgv@insightnet.com.br

Central de Atendimento do IBRE: (21) 3799-6799 / ibre@fgv.br / portalibre.fgv.br