

Press Release

Rio de Janeiro e Zurique, 10 de fevereiro de 2023, 10h (hora local) - 13h (UTC).

Barômetros Globais interrompem sequência de quedas

Os Barômetros Globais sobem pela primeira vez desde novembro de 2022 de forma disseminada entre as regiões em fevereiro de 2023, com destaque para a melhora do ambiente na região da *Ásia, Pacífico & África*.

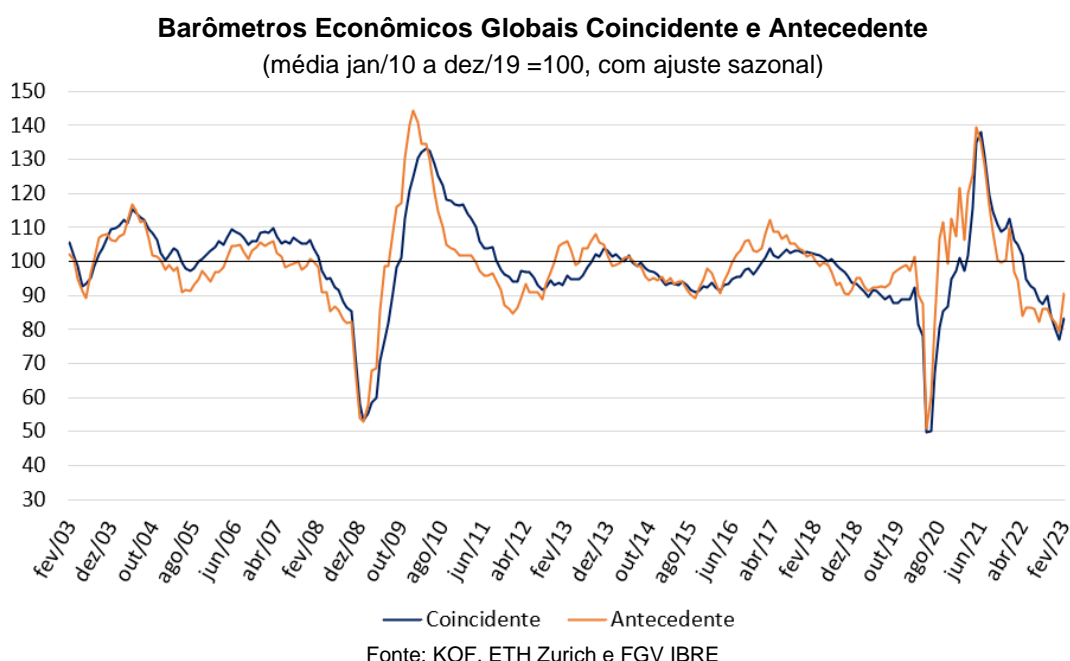

Em fevereiro de 2023, o Barômetro Econômico Global Coincidente sobe 6,2 pontos, para 83,3 pontos. O Barômetro Econômico Global Antecedente sobe ainda mais expressivamente, em 11,2 pontos, para 90,5 pontos, maior nível desde março de 2022. Com o resultado, o Barômetro Coincidente recupera quase 50% das perdas registradas nos três meses anteriores, enquanto o Antecedente recupera mais de 100% das perdas no mesmo período de comparação. A alta dos dois indicadores em fevereiro foi motivada, principalmente, pela região da *Ásia, Pacífico & África*, que contribui quase que inteiramente para ambos os resultados.

“O desempenho dos Barômetros Globais reflete os impactos imediatos e de perspectivas futuras do fim da política de COVID-zero na China sobre o nível de atividades na região e no restante do mundo. A intensidade da crise energética decorrente dos conflitos regionais na Europa aparenta ter sido menor que a inicialmente estimada, colaborando também para essas expectativas. No entanto, os desafios da política monetária ante à trajetória de aumentos de preços ao redor do mundo persistem, o que ainda não permite afastar a hipótese de alguma desaceleração do nível de atividades ao longo do ano.”, avalia Paulo Picchetti, pesquisador do FGV IBRE.

Barômetro Coincidente – Indicadores de regiões e setores

Em fevereiro, a região da *Ásia, Pacífico & África* contribui com 5,0 pontos para a alta de 6,2 pontos do indicador Coincidente, o *Hemisfério Ocidental* com 0,8 e a *Europa* com 0,5 ponto. A alta do indicador regional da *Ásia, Pacífico & África* reflete a reabertura da economia chinesa, com o fim da política de Covid zero, e o impacto desta abertura em outros países da região. O gráfico abaixo ilustra a contribuição de cada região para a distância do Barômetro Coincidente em relação aos 100 pontos.

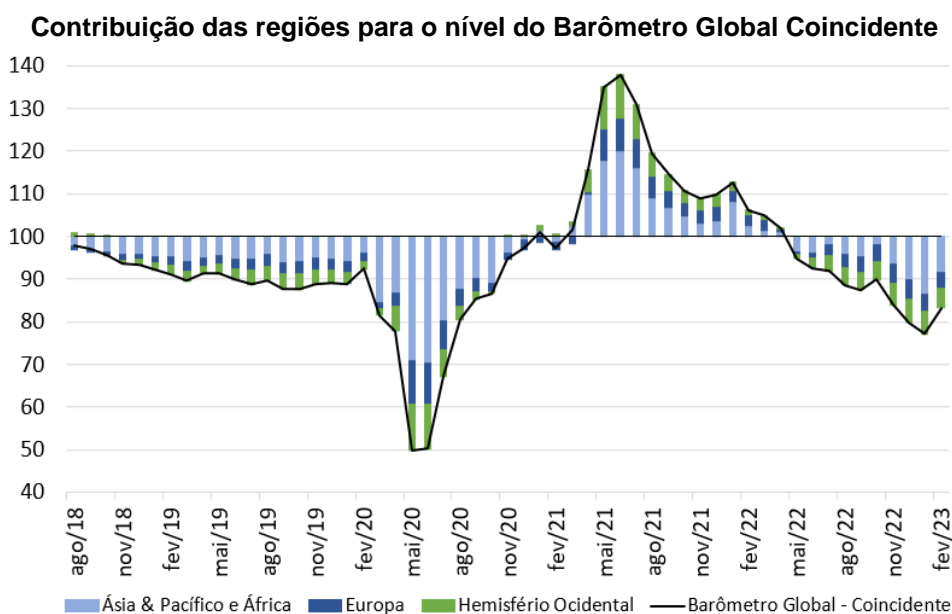

Período	Contribuição por Região			Varição Mensal
	Ásia & Pacífico e África	Europa	Hemisfério Ocidental	Barômetro Global
Pior momento da pandemia: Contrib. Acum. Mar/20-Mai/20	-25,1	-8,4	-9,2	-42,5
Contrib. Acum. Jun/20-Fev/22	31,6	12,7	12,1	56,3
mar/22	-1,0	0,0	-0,3	-1,3
abr/22	-0,4	-2,0	-0,7	-3,1
mai/22	-4,9	-0,8	-1,3	-7,0
jun/22	-0,1	-0,9	-1,2	-2,2
jul/22	1,9	-1,2	-1,4	-0,6
ago/22	-2,2	-0,8	-0,3	-3,4
set/22	-0,7	-0,3	0,0	-1,1
out/22	3,0	-0,5	-0,2	2,5
nov/22	-4,7	-0,4	-0,8	-6,1
dez/22	-3,7	0,0	-0,3	-4,0
jan/23	-3,2	0,3	0,0	-2,8
fev/23	5,0	0,4	0,8	6,2
Contrib. Acum. Últim. 12 meses	-11,0	-6,2	-5,7	-22,9
Contrib. Acum. Mar/20-Fev/23	-4,5	-1,9	-2,8	-9,1

Fonte: KOF, ETH Zurich e FGV IBRE

Indicadores Coincidentes Regionais

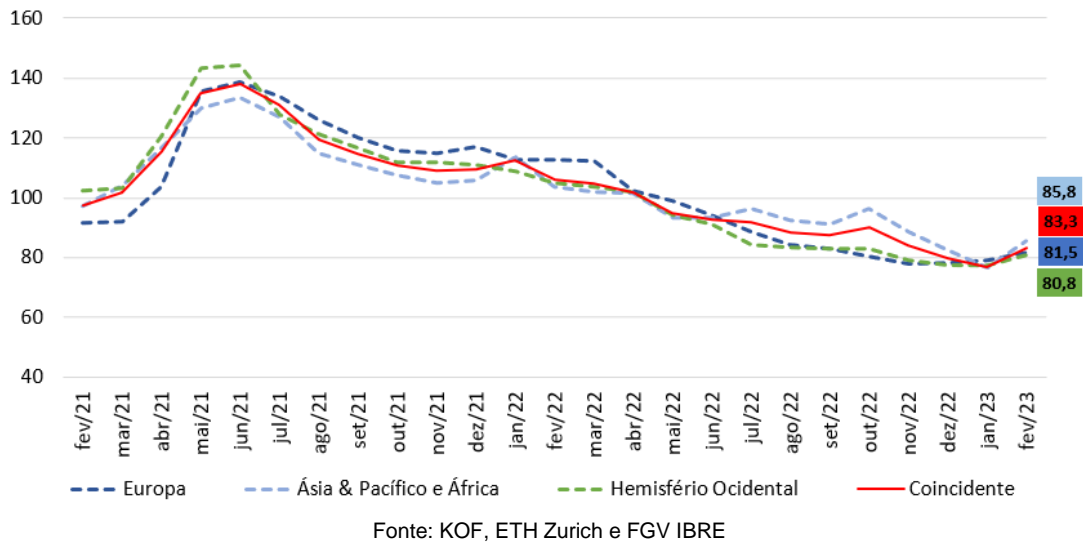

Todos os indicadores setoriais coincidentes sobem em fevereiro de 2023, algo que não acontecia desde março de 2021. O setor de *Serviços* registra o maior nível entre os setores pelo terceiro mês seguido.

Indicadores Coincidentes Setoriais

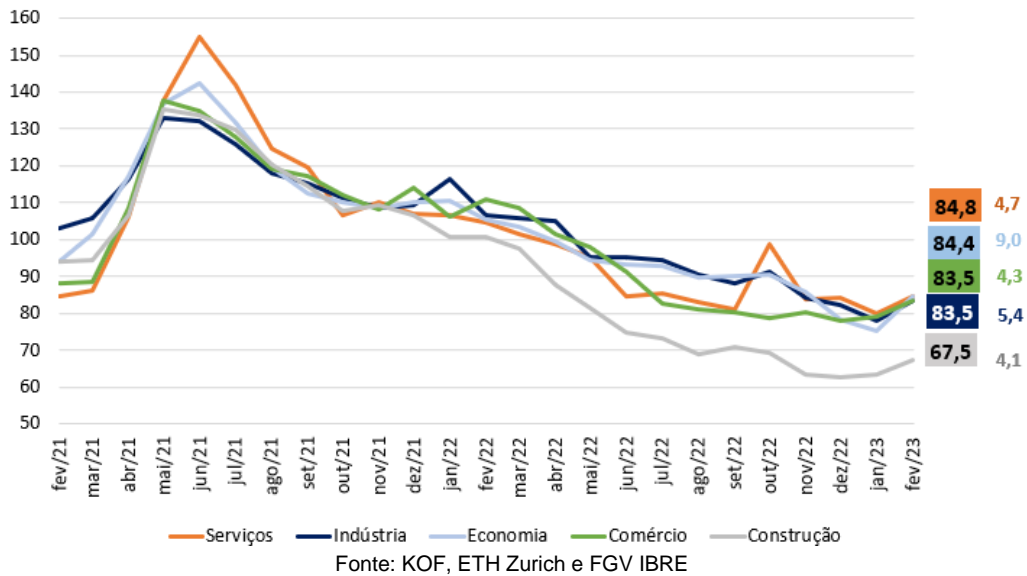

Barômetro Antecedente – Indicadores de regiões e setores

O Barômetro Global Antecedente antecipa os ciclos das taxas de crescimento mundial entre três e seis meses. A região da *Ásia, Pacífico & África* contribui com 8,6 pontos para a alta de 11,2 pontos do indicador em fevereiro, após quatro meses caminhando em sentido oposto. A *Europa* e o *Hemisfério Ocidental* contribuem no mesmo sentido, mas em menor magnitude, com 1,7 e 0,8 ponto, respectivamente.

Contribuição das regiões para o nível do Barômetro Global Antecedente

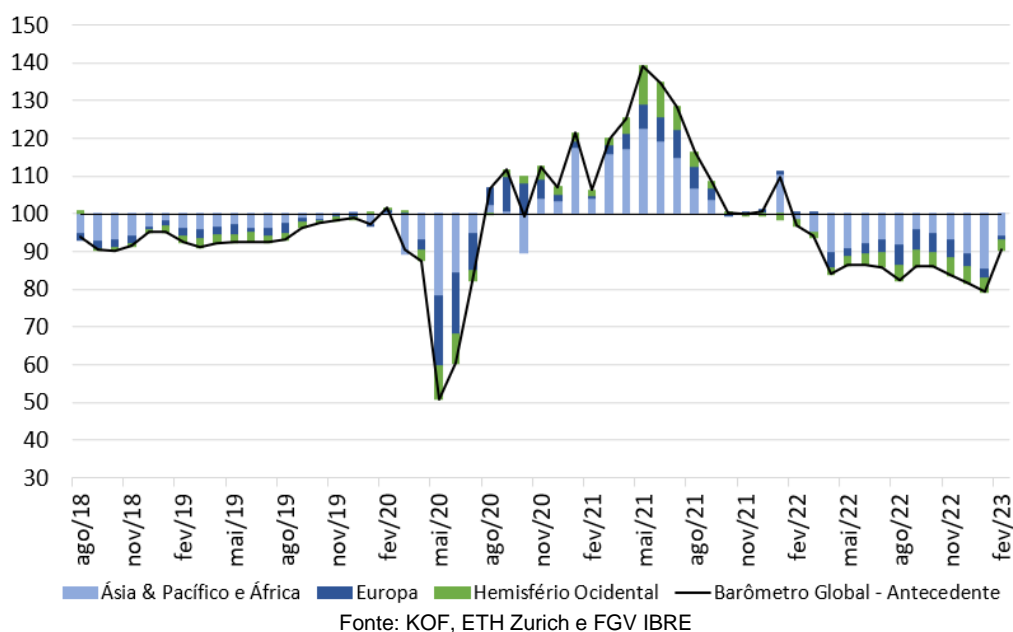

Contribuições por Região para a evolução do Barômetro Global Antecedente				
Período	Contribuição por Região			Varição Mensal
	Ásia & Pacífico e África	Europa	Hemisfério Ocidental	Barômetro Global Antecedente
Pior momento da pandemia: Contrib. Acum. Mar/20-Mai/20	-22,2	-19,1	-9,3	-50,6
Contrib. Acum. Jun/20-Fev/22	20,0	18,8	7,3	46,1
mar/22	-3,3	0,3	0,3	-2,7
abr/22	-5,2	-4,6	-0,4	-10,2
mai/22	0,9	2,1	-0,7	2,3
jun/22	1,3	-0,5	-0,7	0,1
jul/22	1,2	-1,1	-0,7	-0,6
ago/22	-1,5	-1,7	-0,4	-3,6
set/22	3,9	-0,1	-0,1	3,7
out/22	-0,8	0,2	0,5	0,0
nov/22	-1,7	0,4	-0,9	-2,3
dez/22	-3,9	1,7	0,1	-2,0
jan/23	-3,8	0,5	1,1	-2,4
fev/23	8,6	1,7	0,8	11,2
Contrib. Acum. Últim. 12 meses	-4,3	-1,1	-1,1	-6,5
Contrib. Acum. Mar/20-Fev/23	-6,5	-1,4	-3,1	-11,0

Fonte: KOF, ETH Zurich e FGV IBRE

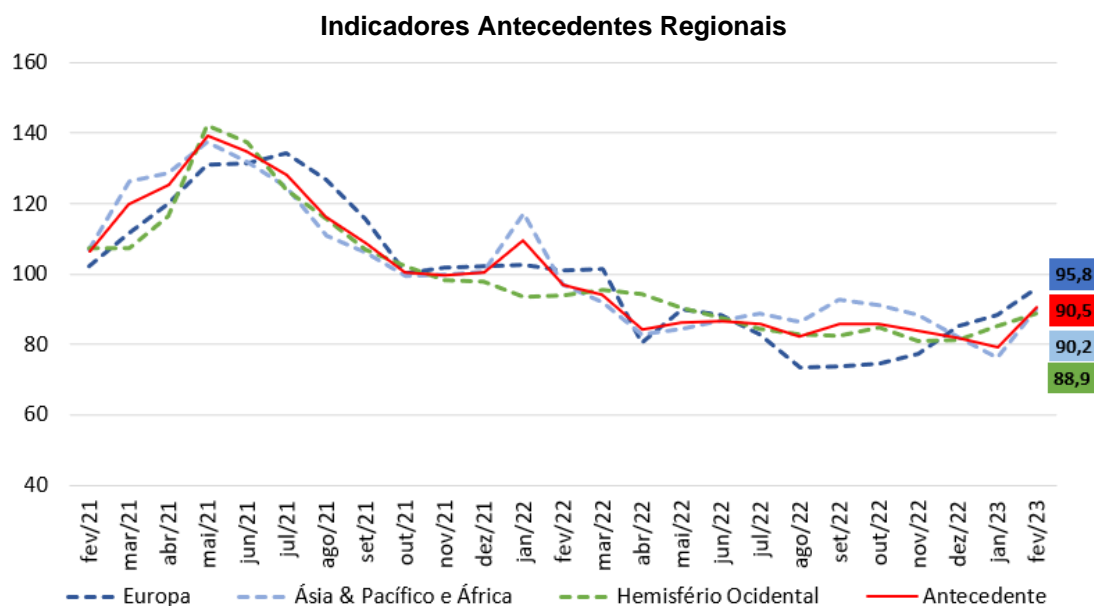

Fonte: KOF, ETH Zurich e FGV IBRE

Todos os indicadores setoriais antecedentes sobem em fevereiro, com destaque para a *Indústria*, com alta de quase 14 pontos no mês. Assim como no caso do indicador Coincidente, a Construção tem o menor nível entre os setores, refletindo pessimismo para os próximos meses.

Indicadores Antecedente Setoriais					
Período	Construção	Economia	Indústria	Comércio	Serviços
fev/20	97,7	102,7	100,3	104,2	105,9
mar/20	104,3	80,7	90,9	104,1	102,4
abr/20	91,7	84,0	92,6	72,9	82,9
mai/20	62,8	66,4	48,8	53,1	29,5
Pior momento da pandemia: Var. Acum. Mar/20 a Mai/20	-34,9	-36,3	-51,5	-51,1	-76,4
Var. Acum. de Jun/20-Fev/22	35,7	27,6	70,7	48,0	77,8
mar/22	93,5	92,5	94,4	92,6	102,4
abr/22	91,9	82,5	82,2	98,8	92,9
mai/22	97,8	79,2	86,1	94,2	100,6
jun/22	89,0	86,1	87,5	87,0	87,3
jul/22	80,3	87,0	88,5	77,2	84,6
ago/22	76,8	84,4	83,8	83,4	77,7
set/22	82,6	90,2	86,5	83,7	81,7
out/22	92,2	82,7	89,2	79,1	83,4
nov/22	88,6	84,1	85,5	79,7	79,3
dez/22	77,4	78,7	85,5	79,5	82,5
jan/23	74,9	82,3	79,9	75,5	85,8
fev/23	77,0	90,4	93,5	85,4	91,0
Var. Acum. Últim. 12 meses	-23,6	-11,7	-39,6	-25,6	-21,5
Var. Acum. Mar/20-Fev/23	-20,7	-12,3	-6,8	-18,7	-14,9

Fonte: KOF, ETH Zurich e FGV IBRE

Período	Barômetro Global Coincidente		Barômetro Global Antecedente	
	<i>Vintages</i>		<i>Vintages</i>	
	<i>Fevereiro de 2023</i>	<i>Janeiro de 2023</i>	<i>Fevereiro de 2023</i>	<i>Janeiro de 2023</i>
fev/22	106,2	106,1	97,0	97,0
mar/22	104,9	104,7	94,3	94,2
abr/22	101,8	102,0	84,1	84,3
mai/22	94,8	94,5	86,4	86,3
jun/22	92,6	92,8	86,5	86,6
jul/22	92,0	91,9	85,9	85,9
ago/22	88,6	88,5	82,3	82,2
set/22	87,5	87,4	86,0	86,0
out/22	90,0	89,9	86,0	85,9
nov/22	83,9	83,8	83,7	83,7
dez/22	79,9	79,8	81,7	81,7
jan/23	77,1	76,5	79,3	79,6
fev/23	83,3		90,5	

Fonte: KOF, ETH Zurich e FGV IBRE

*As series dos Barômetros Globais são revisadas mensalmente refletindo a atualização de series componentes e a revisão do ajuste sazonal.

Os Barômetros Econômicos Globais

Os barômetros econômicos globais são um sistema de indicadores que permite uma análise tempestiva do desenvolvimento econômico global. Eles representam uma colaboração entre o Instituto Econômico Suíço KOF da ETH Zurique, na Suíça, e a Fundação Getulio Vargas (FGV), com sede no Rio de Janeiro, Brasil. O sistema consiste em dois indicadores compostos: um barômetro coincidente e um barômetro antecedente. O Barômetro Coincidente reflete o estado atual da atividade econômica. O Barômetro Antecedente emite um sinal cíclico cerca de seis meses à frente dos desenvolvimentos econômicos reais.

Os dois barômetros compreendem os resultados de pesquisas de tendências econômicas realizadas em mais de 50 países. O objetivo é alcançar a cobertura global mais ampla possível. As vantagens das pesquisas de tendências econômicas são que seus resultados geralmente estão disponíveis rapidamente e não são substancialmente revisados após a primeira publicação.

O Barômetro Coincidente inclui mais de 1.000 séries temporais diferentes, enquanto o Barômetro Antecedente compreende mais de 600 séries temporais. A análise de correlação cruzada é usada para decidir quais séries temporais individuais são incluídas nos barômetros. Isso envolve correlacionar as séries temporais individuais com uma série de referência. A série de referência utilizada é a taxa de crescimento interanual do produto interno bruto (PIB) global, em que os PIBs nacionais individuais são agregados à paridade do poder de compra para formar o PIB Global. Uma série temporal é incluída apenas em um barômetro se mostrar uma correlação suficientemente alta e uma sincronização ou avanço adequado com a série de referência.

As séries dos dois barômetros são revisadas a cada nova publicação mensal e são padronizadas para ter média 100 e desvio padrão 10 para o período de 10 anos anterior às observações mais recentes. Os coeficientes das séries integrantes dos Barômetros Globais foram mantidos estáveis a partir da edição de abril de 2020.

<https://kof.ethz.ch/prognosen-indikatoren/indikatore/kof-globalbaro.html> →

A metodologia dos barômetros globais está descrita em Klaus Abberger, Michael Graff, Aloisio Campelo Jr, Anna Carolina Lemos Gouveia, Oliver Müller and Jan-Egbert Sturm (2020), The Global Economic Barometers: Composite indicators for the world economy. KOF Working Papers, vol. 471, Zurich: KOF Swiss Economic Institute, ETH Zurich, 2020.

KOF Swiss Economic Institute: Corporate Communications | Phone +41 44 633 99 48 | kofcc@kof.ethz.ch

BARÔMETROS ECONÔMICOS GLOBAIS | Publicação mensal em português do FGV IBRE – Instituto Brasileiro de Economia
Diretor do IBRE: Luiz Guilherme Schymura de Oliveira | Vice-Diretor: Vagner Laerte Ardeo
Superintendente de Estatísticas Públicas: Aloisio Campelo Jr.
Superintendente Adjunta de Ciclos Econômicos: Viviane Seda Bittencourt
Responsáveis por análise e divulgação: Aloisio Campelo Jr., Anna Carolina Gouveia e Paulo Picchetti
Equipe Técnica: Anna Carolina Gouveia e Carlos André Alzemand
Atendimento à imprensa: Insight Comunicação (21) 2509-5399 / assessoria.fgv@insightnet.com.br
Central de Atendimento do IBRE: (21) 3799-6799 / ibre@fgv.br / portalibre.fgv.br