

# Press Release

Rio de Janeiro e Zurique, 10 de maio de 2023, 10h (hora local) - 13h (UTC).

## Barômetros Globais sobem, mas continuam em patamar baixo

Os Barômetros Globais sobem ligeiramente em maio, refletindo o ritmo ainda fraco de atividade econômica mundial na maioria dos países e um otimismo moderado, em parte associado à recuperação gradual da economia chinesa.

### Barômetros Econômicos Globais Coincidente e Antecedente

(média jan/10 a dez/19 =100, com ajuste sazonal)

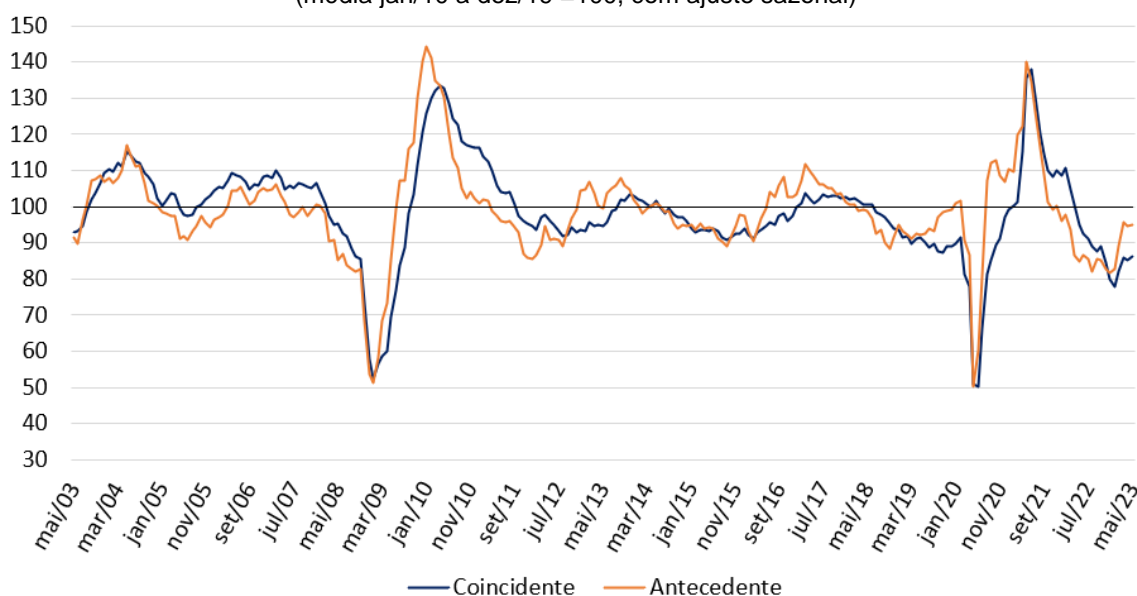

Fonte: KOF, ETH Zurich e FGV IBRE

Os Barômetros Econômicos Globais Coincidente e Antecedente sobem 0,9 e 0,6 ponto, respectivamente, em maio de 2023. A suave alta foi motivada principalmente pelo desempenho dos indicadores regionais da *Ásia, Pacífico & África* e *Hemisfério Ocidental*, no caso do Coincidente e da região *Ásia, Pacífico & África* no indicador Antecedente. Com estes resultados, os dois indicadores continuam oscilando em nível inferior à média histórica de 100 pontos: o Barômetro Coincidente fechou o mês em 86,1 pontos e o Antecedente em 95,1 pontos.

“Os resultados dos Barômetros Globais em maio apontam para a manutenção do crescimento da atividade econômica mundial, porém com baixa probabilidade de aceleração significativa. Se de um lado a normalização das cadeias de abastecimento reduziu os efeitos do componente de oferta sobre a inflação, por outro o desempenho do mercado de trabalho vem pressionando os preços pelo lado da demanda, gerando reações das autoridades monetárias que terminam por conter as expectativas de crescimento mais intenso do nível de atividades”, avalia Paulo Picchetti, pesquisador do FGV IBRE.

## Barômetro Coincidente – Indicadores de regiões e setores

Em maio, a região da *Ásia, Pacífico & África* e do *Hemisfério Ocidental* contribuíram respectivamente com 0,6 e 0,4 ponto para a alta do indicador Coincidente, enquanto a *Europa* contribuiu com -0,1 ponto. Os três indicadores regionais estão na casa dos 80 pontos, refletindo os efeitos do aperto monetário na maioria dos países ocorrendo em paralelo a uma recuperação gradual da economia chinesa. O gráfico abaixo ilustra a contribuição de cada região para a distância do Barômetro Coincidente em relação aos 100 pontos.

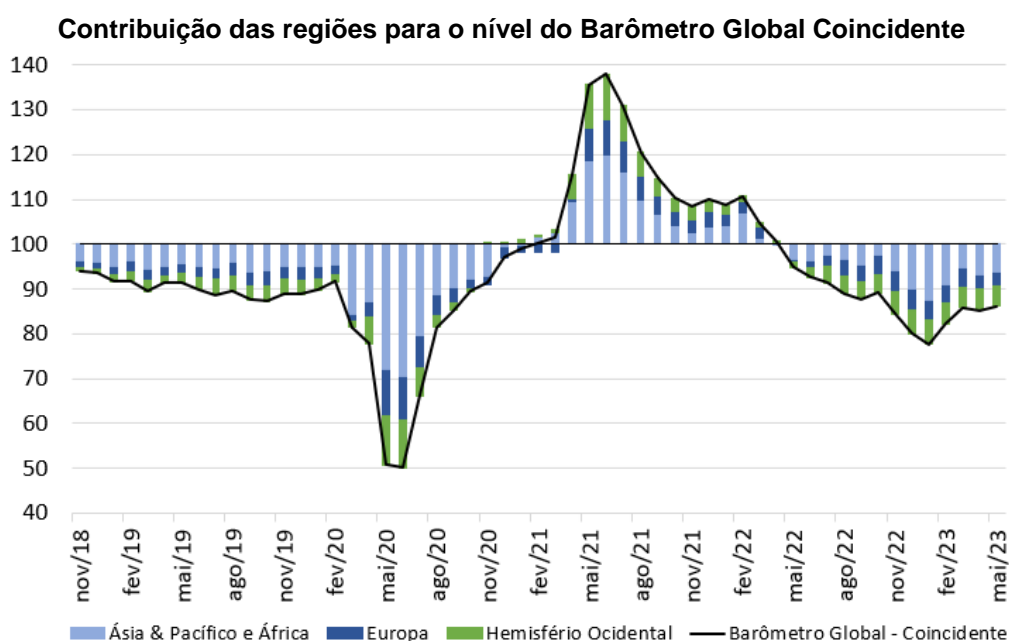

Fonte: KOF, ETH Zurich e FGV IBRE

Contribuições por Região para a evolução do Barômetro Global Coincidente				
Período	Contribuição por Região			Variação Mensal
	Ásia & Pacífico e África	Europa	Hemisfério Ocidental	Barômetro Global
Pior momento da pandemia: Contrib. Acum. Mar/20-Mai/20	-23,1	-8,4	-9,3	-40,7
Contrib. Acum. Jun/20-Mai/22	24,4	9,9	9,8	44,0
jun/22	-0,2	-0,9	-1,2	-2,3
jul/22	1,3	-1,2	-1,4	-1,3
ago/22	-1,2	-0,8	-0,3	-2,4
set/22	-1,1	-0,3	0,1	-1,3
out/22	2,1	-0,5	-0,1	1,6
nov/22	-3,4	-0,4	-1,0	-4,8
dez/22	-4,1	0,0	-0,2	-4,3
jan/23	-2,6	0,3	-0,1	-2,4
fev/23	3,4	0,4	0,7	4,5
mar/23	3,8	-0,3	0,1	3,6
abr/23	-1,3	1,0	-0,3	-0,6
<b>mai/23</b>	<b>0,6</b>	<b>-0,1</b>	<b>0,4</b>	<b>0,9</b>
Contrib. Acum. Últim. 12 meses	-2,7	-2,8	-3,3	-8,8
Contrib. Acum. Mar/20-Mai/23	-1,4	-1,3	-2,8	-5,5

Fonte: KOF, ETH Zurich e FGV IBRE

### Indicadores Coincidentes Regionais

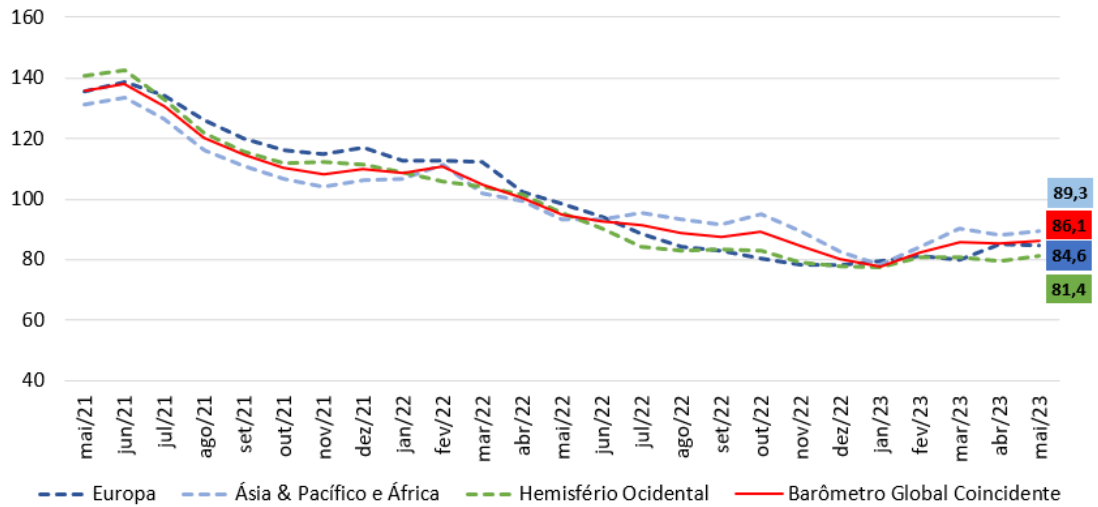

Fonte: KOF, ETH Zurich e FGV IBRE

Todos os indicadores setoriais coincidentes sobem no mês, à exceção dos *Serviços*. Com o resultado, o *Comércio* registra o maior nível entre os setores, seguido por *Economia* (*avaliações dos consumidores e agregadas empresariais*). O indicador da *Construção* registra uma segunda alta, acumulando mais de 17 pontos no bimestre abril-maio, e reduzindo ainda mais a distância para os demais setores.

### Indicadores Coincidentes Setoriais

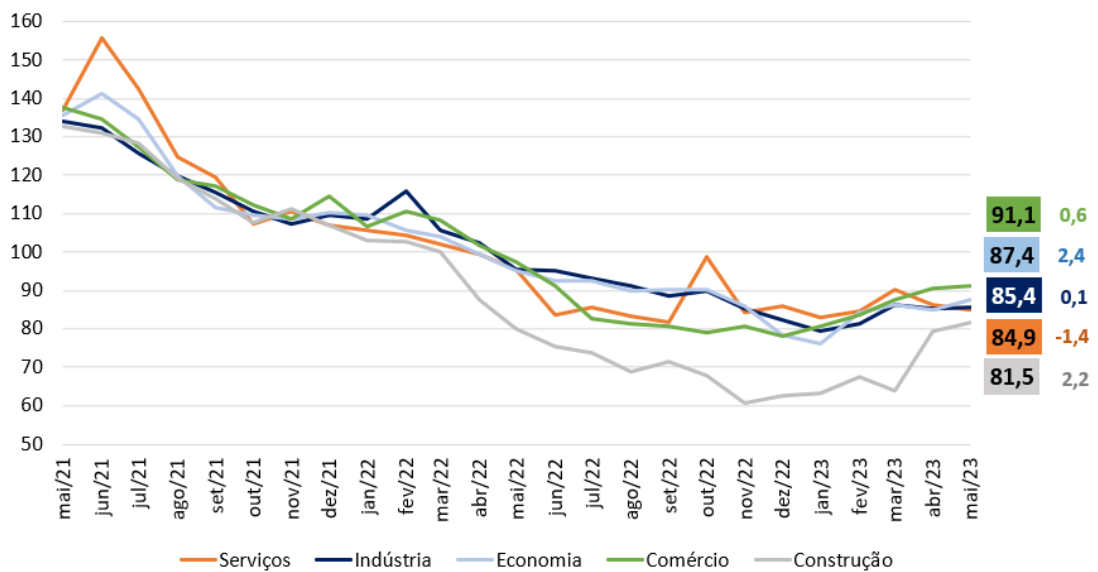

Fonte: KOF, ETH Zurich e FGV IBRE

## Barômetro Antecedente – Indicadores de regiões e setores

O Barômetro Global Antecedente antecipa os ciclos das taxas de crescimento mundial entre três e seis meses. Em maio de 2023, apenas a região da *Ásia, Pacífico & África* contribuiu positivamente, em 2,3 pontos, para o resultado, enquanto a *Europa* e o *Hemisfério Ocidental* contribuem negativamente, com 1,0 e 0,6 ponto, respectivamente. A distância entre os indicadores da *Ásia, Pacífico & África* e *Hemisfério Ocidental* configura-se em mais de 16 pontos, sugerindo expectativas melhores para o crescimento econômico na primeira região, enquanto o quadro de inflação e a alta taxa de juros sugerem expectativas mais pessimistas para os países do *Hemisfério Ocidental*.

### Contribuição das regiões para o nível do Barômetro Global Antecedente

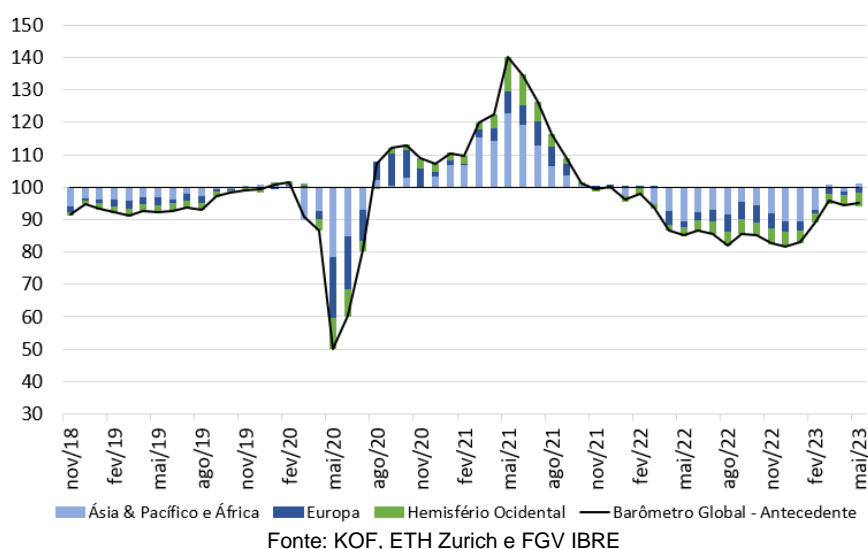

Contribuições por Região para a evolução do Barômetro Global Antecedente				
Período	Contribuição por Região			Variação
	Ásia & Pacífico e África	Europa	Hemisfério Ocidental	Barômetro Global Antecedente
Pior momento da pandemia: Contrib. Acum. Mar/20-Mai/20	-22,5	-19,3	-9,6	-51,5
Contrib. Acum. Jun/20-Mai/22	11,3	16,8	6,8	34,9
jun/22	2,6	-0,4	-0,8	1,5
jul/22	0,7	-0,9	-0,7	-0,9
ago/22	-1,3	-1,9	-0,3	-3,5
set/22	3,9	-0,2	-0,1	3,6
out/22	-1,2	0,2	0,7	-0,4
nov/22	-2,2	0,4	-1,0	-2,6
dez/22	-2,7	1,8	0,0	-1,0
jan/23	0,0	0,3	1,0	1,2
fev/23	3,5	1,9	0,7	6,2
mar/23	7,9	-1,5	0,2	6,6
abr/23	-2,1	1,3	-0,4	-1,2
<b>mai/23</b>	<b>2,3</b>	<b>-1,0</b>	<b>-0,7</b>	<b>0,6</b>
Contrib. Acum. Últim. 12 meses	11,4	0,0	-1,4	10,1
Contrib. Acum. Mar/20-Mai/23	0,2	-2,5	-4,2	-6,5

Fonte: KOF, ETH Zurich e FGV IBRE

### Indicadores Antecedentes Regionais

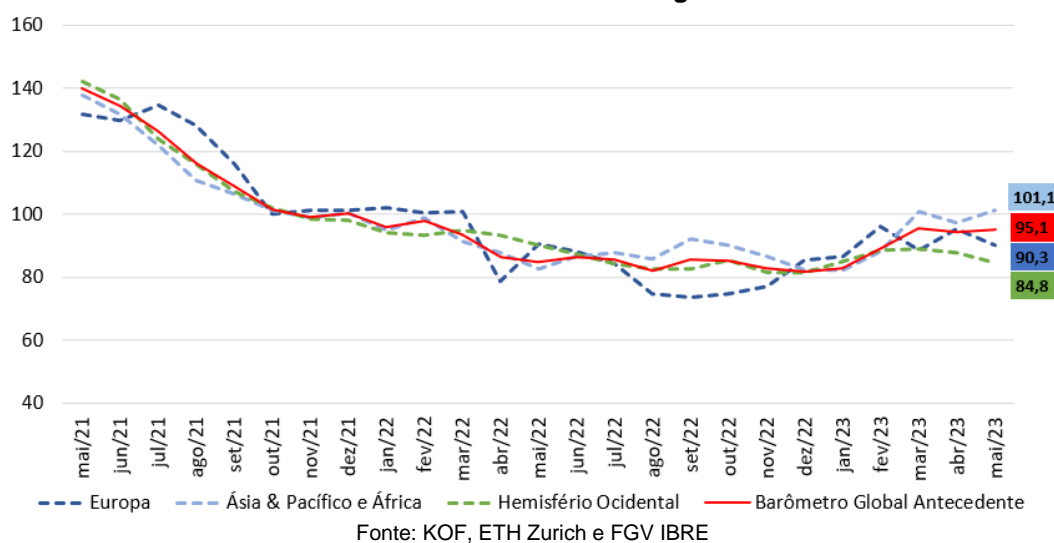

Os indicadores setoriais antecedentes apresentaram resultados bastante heterogêneos em maio, com *Economia* e *Serviços* em alta e *Construção*, *Indústria* e *Comércio* em queda. Com o resultado, a *Economia*, que reflete a avaliação de consumidores e agregados empresariais, marcou nível superior a 100 pontos, maior nível desde agosto de 2021 (112,9 pts.), enquanto a *Construção*, que acumulava alta de mais de 10 pontos nos três meses anteriores, recuou fortemente em maio, afastando-se do nível dos demais setores.

Indicadores Antecedente Setoriais					
Período	Construção	Economia	Indústria	Comércio	Serviços
fev/20	97,4	103,1	100,2	104,3	105,1
mar/20	104,1	80,2	92,2	103,6	101,9
abr/20	90,0	82,6	92,3	72,4	83,7
mai/20	61,4	62,2	50,0	54,2	27,8
Pior momento da pandemia: Var. Acum. Mar/20 a Mai/20	-36,0	-40,9	-50,2	-50,1	-77,3
Var. Acum. de Jun/20-Mai/22	35,5	16,5	34,5	39,0	71,8
jun/22	88,2	86,3	87,4	86,1	88,0
jul/22	80,1	87,3	88,1	76,9	84,7
ago/22	77,0	83,7	84,0	84,5	77,7
set/22	82,8	90,9	85,5	84,2	81,4
out/22	92,7	83,2	88,0	79,4	83,3
nov/22	89,2	84,5	83,1	80,6	79,8
dez/22	77,5	78,1	86,3	79,9	82,1
jan/23	74,8	82,5	86,5	76,1	85,2
fev/23	77,1	90,4	91,4	85,5	90,5
mar/23	81,0	99,3	96,0	96,9	96,2
abr/23	86,3	99,2	94,8	92,2	89,4
<b>mai/23</b>	<b>80,1</b>	<b>105,2</b>	<b>93,0</b>	<b>91,5</b>	<b>93,1</b>
Var. Acum. Últim. 12 meses	-16,8	26,5	8,5	-1,7	-6,5
Var. Acum. Mar/20-Mai/23	-17,3	2,1	-7,2	-12,8	-12,0

Fonte: KOF, ETH Zurich e FGV IBRE

Fonte: KOF, ETH Zurich e FGV IBRE

Período	<b>Barômetro Global Coincidente</b>		<b>Barômetro Global Antecedente</b>	
	<i>Vintages</i>		<i>Vintages</i>	
	<i>Maio de 2023</i>	<i>Abril de 2023</i>	<i>Maio de 2023</i>	<i>Abril de 2023</i>
mai/22	94,9	94,8	85,0	86,2
jun/22	92,6	92,6	86,5	86,2
jul/22	91,3	92,1	85,6	85,6
ago/22	88,9	88,8	82,1	81,7
set/22	87,6	87,5	85,7	85,6
out/22	89,2	90,1	85,3	85,6
nov/22	84,4	84,0	82,7	83,4
dez/22	80,1	79,9	81,7	81,1
jan/23	77,7	77,0	82,9	79,1
fev/23	82,2	83,1	89,1	90,4
mar/23	85,8	85,7	95,7	95,6
abr/23	85,2	85,2	94,5	94,5
mai/23	86,1		95,1	

\*As series dos Barômetros Globais são revisadas mensalmente refletindo a atualização de series componentes e a revisão do ajuste sazonal.

## Os Barômetros Econômicos Globais

Os barômetros econômicos globais são um sistema de indicadores que permite uma análise tempestiva do desenvolvimento econômico global. Eles representam uma colaboração entre o Instituto Econômico Suíço KOF da ETH Zurique, na Suíça, e a Fundação Getulio Vargas (FGV), com sede no Rio de Janeiro, Brasil. O sistema consiste em dois indicadores compostos: um barômetro coincidente e um barômetro antecedente. O Barômetro Coincidente reflete o estado atual da atividade econômica. O Barômetro Antecedente emite um sinal cíclico cerca de seis meses à frente dos desenvolvimentos econômicos reais.

Os dois barômetros compreendem os resultados de pesquisas de tendências econômicas realizadas em mais de 50 países. O objetivo é alcançar a cobertura global mais ampla possível. As vantagens das pesquisas de tendências econômicas são que seus resultados geralmente estão disponíveis rapidamente e não são substancialmente revisados após a primeira publicação.

O Barômetro Coincidente inclui mais de 1.000 séries temporais diferentes, enquanto o Barômetro Antecedente compreende mais de 600 séries temporais. A análise de correlação cruzada é usada para decidir quais séries temporais individuais são incluídas nos barômetros. Isso envolve correlacionar as séries temporais individuais com uma série de referência. A série de referência utilizada é a taxa de crescimento interanual do produto interno bruto (PIB) global, em que os PIBs nacionais individuais são agregados à paridade do poder de compra para formar o PIB Global. Uma série temporal é incluída apenas em um barômetro se mostrar uma correlação suficientemente alta e uma sincronização ou avanço adequado com a série de referência.

As séries dos dois barômetros são revisadas a cada nova publicação mensal e são padronizadas para ter média 100 e desvio padrão 10 para o período de 10 anos anterior às observações mais recentes. Os coeficientes das séries integrantes dos Barômetros Globais foram mantidos estáveis a partir da edição de abril de 2020.

<https://kof.ethz.ch/prognosen-indikatoren/indikatore/kof-globalbaro.html> →

**A metodologia dos barômetros globais está descrita em** Klaus Abberger, Michael Graff, Aloisio Campelo Jr, Anna Carolina Lemos Gouveia, Oliver Müller and Jan-Egbert Sturm (2020), The Global Economic Barometers: Composite indicators for the world economy. KOF Working Papers, vol. 471, Zurich: KOF Swiss Economic Institute, ETH Zurich, 2020.

**KOF Swiss Economic Institute:** Corporate Communications | Phone +41 44 633 99 48 | [kofcc@kof.ethz.ch](mailto:kofcc@kof.ethz.ch)

BARÔMETROS ECONÔMICOS GLOBAIS | Publicação mensal em português do FGV IBRE – Instituto Brasileiro de Economia  
Diretor do IBRE: Luiz Guilherme Schymura de Oliveira | Vice-Diretor: Vagner Laerte Ardeo  
Superintendente de Estatísticas Públicas: Aloisio Campelo Jr.  
Superintendente Adjunta de Ciclos Econômicos: Viviane Seda Bittencourt  
Responsáveis por análise e divulgação: Aloisio Campelo Jr., Anna Carolina Gouveia e Paulo Picchetti  
Equipe Técnica: Anna Carolina Gouveia e Carlos André Alzemand  
Atendimento à imprensa: Insight Comunicação (21) 2509-5399 / [assessoria.fgv@insightnet.com.br](mailto:assessoria.fgv@insightnet.com.br)  
Central de Atendimento do IBRE: (21) 3799-6799 / [ibre@fgv.br](mailto:ibre@fgv.br) / [portalibre.fgv.br](http://portalibre.fgv.br)