

Press Release

Rio de Janeiro e Zurique, 10 de dezembro de 2024, 10h (hora local) - 13h (UTC)

Barômetros Globais fecham 2024 sustentando os níveis favoráveis alcançados nos meses anteriores

Os Barômetros Globais ficam relativamente estáveis em dezembro, após as altas significativas registradas no mês anterior. O Barômetro Coincidente recua ligeiramente em relação a novembro, mas fecha o trimestre com saldo positivo, sinalizar aceleração do crescimento global. O Antecedente, por sua vez, avança no mês e sugere otimismo de empresas e consumidores em relação ao primeiro semestre de 2025.

Barômetros Econômicos Globais Coincidente e Antecedente
(média jan/10 a dez/19 =100, com ajuste sazonal)

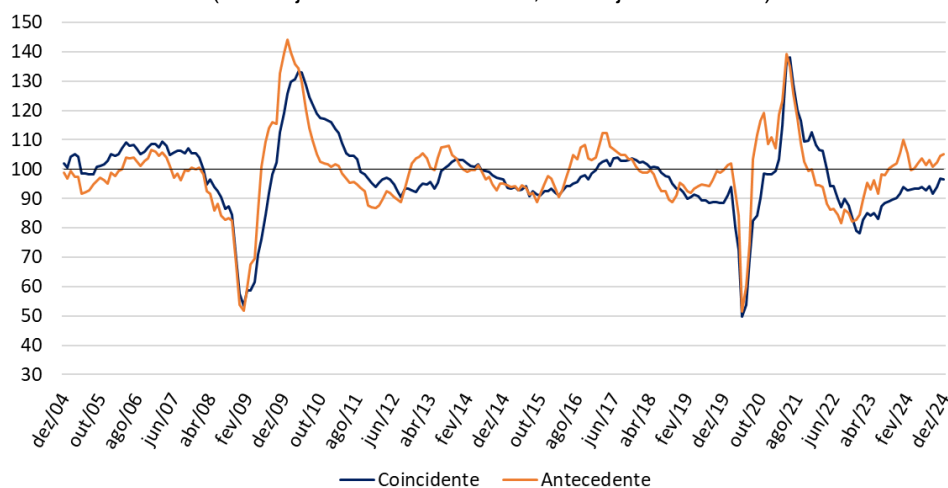

Fonte: KOF, ETH Zurich e FGV IBRE

Em dezembro, Barômetro Econômico Global Coincidente recua 0,2 ponto, para 96,5 pontos, após subir 2,9 pontos no mês anterior. Já o Barômetro Antecedente sobe 0,5 no mês, alcançando 105,1 pontos, após avançar 2,3 pontos em novembro. Esses movimentos refletem a queda nos indicadores da região da *Ásia, Pacífico & África*, compensada pela alta nos indicadores da *Europa* e do *Hemisfério Ocidental*.

“A economia mundial segue resiliente ao final de 2024, com baixos níveis de desemprego e taxas de crescimento que convergem para as médias históricas recentes na maioria dos países. Apesar do otimismo moderado com relação ao crescimento global em 2025, persistem desafios significativos, como os altos níveis de endividamento público em economias emergentes e avançadas, além da incerteza gerada pelos conflitos geopolíticos na Ucrânia e no Oriente Médio”, avalia Aloisio Campelo Jr., pesquisador do FGV IBRE.

Barômetro Coincidente – Indicadores de regiões e setores

A queda discreta de 0,2 ponto do Barômetro Coincidente em dezembro resulta da contribuição negativa de 1,0 ponto do indicador coincidente da região da *Ásia, Pacífico & África* e altas de 0,6 e 0,2, respectivamente, dos indicadores do *Hemisfério Ocidental* e da *Europa*. Após relativa estabilidade ao longo do ano, a região do *Hemisfério Ocidental* registra duas altas seguidas, em novembro e dezembro, e finaliza 2024 com o maior nível entre as regiões.

Contribuição das regiões para o nível do Barômetro Global Coincidente

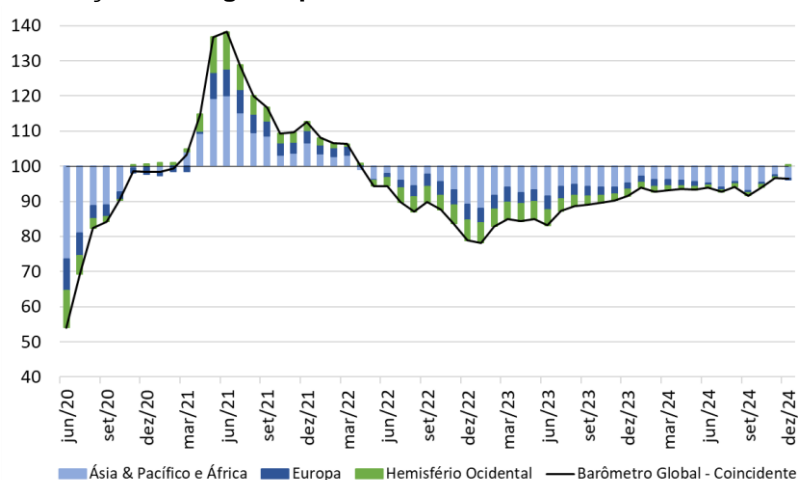

Fonte: KOF, ETH Zurich e FGV IBRE

| Contribuições por Região para a evolução do Barômetro Global Coincidente | | | | |
|--|--------------------------|--------|----------------------|------------------|
| Período | Contribuição por Região | | | Varição Mensal |
| | Ásia & Pacífico e África | Europa | Hemisfério Ocidental | Barômetro Global |
| Pior momento da pandemia: Contrib. Acum. Mar/20-Mai/20 | -26,7 | -7,8 | -9,3 | -43,9 |
| Contrib. Acum. Jun/20-Dez/23 | 24,9 | 7,9 | 8,7 | 41,6 |
| jan/24 | 2,0 | 0,0 | 0,5 | 2,4 |
| fev/24 | -1,1 | -0,2 | 0,1 | -1,1 |
| mar/24 | 0,0 | 0,3 | 0,3 | 0,4 |
| abr/24 | -0,1 | 0,1 | 0,2 | 0,3 |
| mai/24 | -0,4 | 0,2 | 0,0 | -0,2 |
| jun/24 | -0,5 | 0,8 | 0,3 | 0,6 |
| jul/24 | -1,2 | 0,0 | 0,0 | -1,2 |
| ago/24 | 1,7 | 0,0 | -0,3 | 1,4 |
| set/24 | -2,6 | 0,1 | 0,0 | -2,5 |
| out/24 | 2,3 | 0,0 | 0,0 | 2,3 |
| nov/24 | 2,2 | 0,0 | 0,7 | 2,8 |
| dez/24 | -1,0 | 0,2 | 0,6 | -0,2 |
| Contrib. Acum. Últim. 12 meses | 1,3 | 1,5 | 2,4 | 5,0 |
| Contrib. Acum. Mar/20-Dez/24 | -0,5 | 1,6 | 1,8 | 2,7 |

Fonte: KOF, ETH Zurich e FGV IBRE

Indicadores Coincidentes Regionais

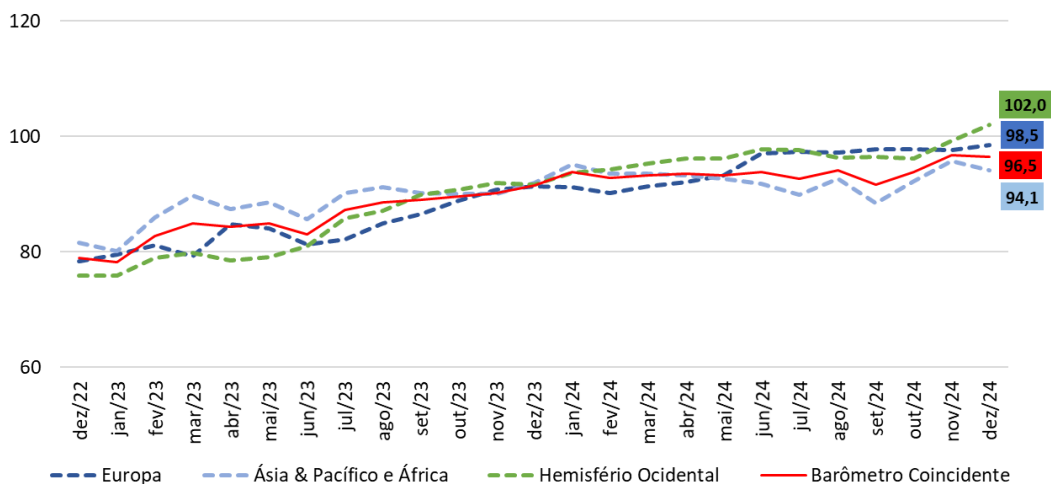

Fonte: KOF, ETH Zurich e FGV IBRE

Entre os indicadores setoriais coincidentes, destaca-se a recuperação do segmento *Economia* (avaliações dos consumidores e agregadas empresariais), com a terceira alta consecutiva em dezembro, e a desaceleração do setor da Construção nos dois últimos meses. Os indicadores da *Indústria* e *Comércio* recuam, enquanto *Serviços* avança.

Indicadores Coincidentes Setoriais

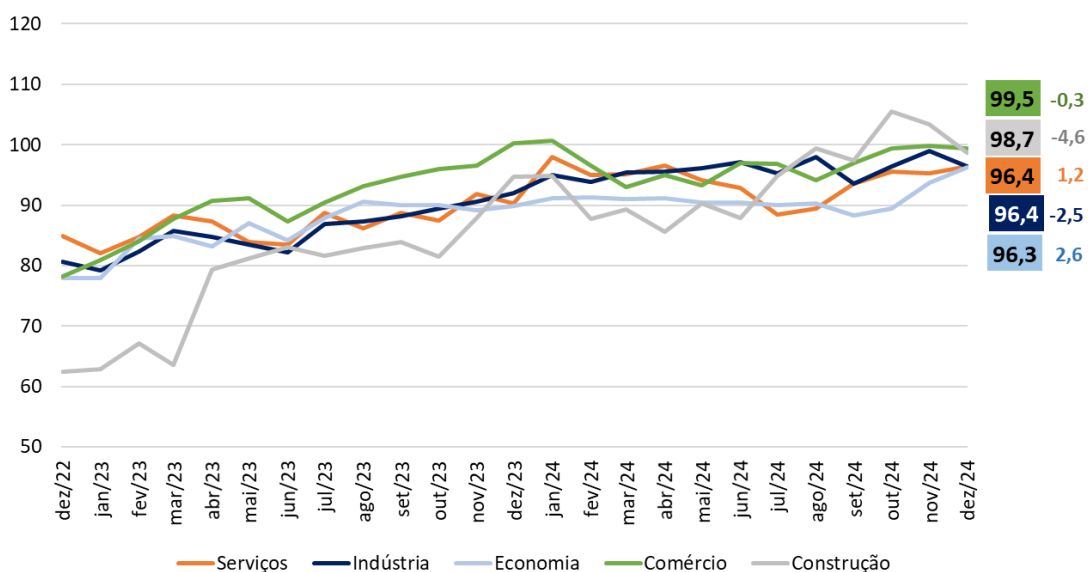

Fonte: KOF, ETH Zurich e FGV IBRE

Barômetro Antecedente – Indicadores de regiões e setores

O Barômetro Global Antecedente antecipa os ciclos das taxas de crescimento mundial entre três e seis meses. Em dezembro, assim como o indicador Coincidente, a região da *Ásia, Pacífico & África* contribui negativamente para o resultado agregado, em 0,9 ponto, e as regiões da *Europa* e *Hemisfério Ocidental* contribuem positivamente, em 0,8 e 0,6 ponto, respectivamente. O Barômetro Global Antecedente permaneceu acima porém próximo do nível neutro dos 100 pontos ao longo de 2024. Com a sequência de três altas nos últimos três meses do ano, o indicador sugere aceleração da economia global ao início de 2025.

Contribuição das regiões para o nível do Barômetro Global Antecedente

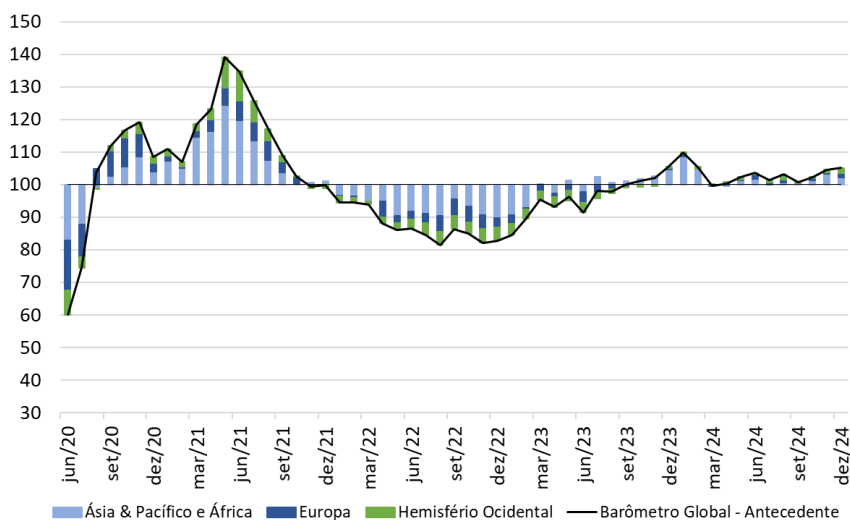

Fonte: KOF, ETH Zurich e FGV IBRE

| Contribuições por Região para a evolução do Barômetro Global Antecedente | | | | |
|--|--------------------------|------------|----------------------|------------------------------|
| Período | Contribuição por Região | | | Varição Mensal |
| | Ásia & Pacífico e África | Europa | Hemisfério Ocidental | Barômetro Global Antecedente |
| Pior momento da pandemia: | | | | |
| Contrib. Acum. Mar/20-Mai/20 | -24,3 | -17,6 | -8,7 | -50,6 |
| Contrib. Acum. Jun/20-Dez/23 | 27,6 | 18,0 | 8,4 | 54,1 |
| jan/24 | 4,0 | 0,2 | 0,3 | 4,4 |
| fev/24 | -3,6 | -0,7 | -0,1 | -4,5 |
| mar/24 | -4,9 | -0,5 | -0,4 | -5,7 |
| abr/24 | -0,4 | 1,0 | 0,0 | 0,6 |
| mai/24 | 1,7 | -0,4 | 0,7 | 1,9 |
| jun/24 | 0,5 | 1,1 | -0,3 | 1,4 |
| jul/24 | -1,8 | -0,7 | 0,3 | -2,3 |
| ago/24 | 0,7 | 0,3 | 0,7 | 1,8 |
| set/24 | -0,6 | -0,7 | -1,0 | -2,3 |
| out/24 | 1,1 | 0,6 | -0,2 | 1,5 |
| nov/24 | 2,0 | -0,1 | 0,4 | 2,3 |
| dez/24 | -0,9 | 0,8 | 0,6 | 0,5 |
| Contrib. Acum. Últim. 12 meses | -2,2 | 0,9 | 1,0 | -0,4 |
| Contrib. Acum. Mar/20-Dez/24 | 1,1 | 1,3 | 0,7 | 3,1 |

Fonte: KOF, ETH Zurich e FGV IBRE

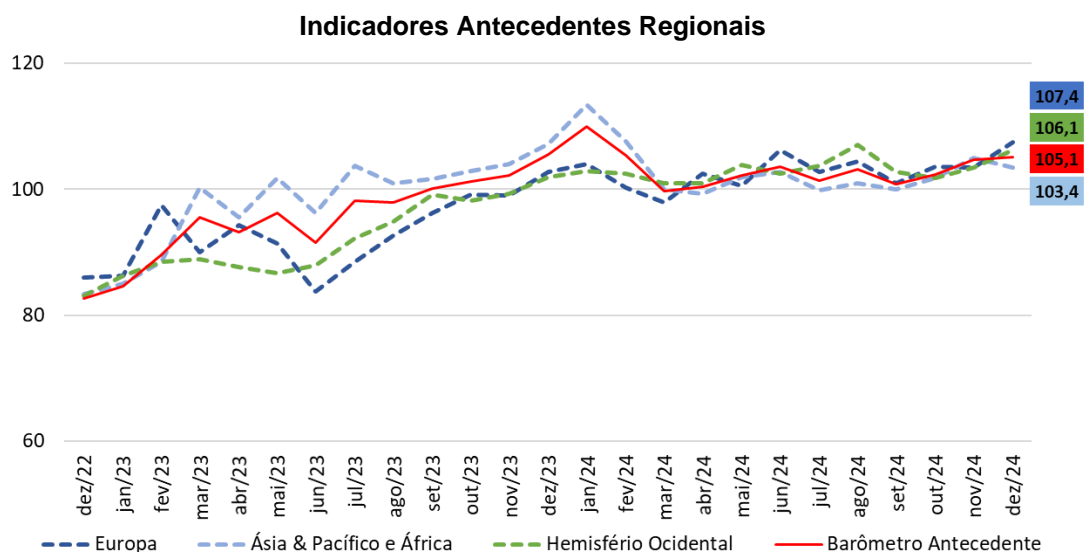

Fonte: KOF, ETH Zurich e FGV IBRE

Entre os indicadores setoriais antecedentes, *Comércio*, *Serviços* e *Economia* avançam, com este último se aproximando dos demais setores. No mês, *Construção* e *Indústria* recuam.

| Indicadores Antecedente Setoriais | | | | | |
|--|--------------|--------------|--------------|--------------|--------------|
| Período | Construção | Economia | Indústria | Comércio | Serviços |
| fev/20 | 98,1 | 103,6 | 100,5 | 105,1 | 106,3 |
| mar/20 | 104,4 | 80,1 | 96,2 | 106,5 | 95,9 |
| abr/20 | 91,3 | 81,6 | 89,4 | 71,3 | 71,7 |
| mai/20 | 58,3 | 59,9 | 50,2 | 55,1 | 46,3 |
| Pior momento da pandemia: Var. Acum. Mar/20 a Mai/20 | | | | | |
| | -39,7 | -43,7 | -50,3 | -49,9 | -60,0 |
| Var. Acum. de Jun/20-Dez/23 | | | | | |
| | 48,8 | 43,9 | 53,7 | 54,5 | 69,4 |
| jan/24 | 116,6 | 106,1 | 109,3 | 120,0 | 107,0 |
| fev/24 | 112,9 | 98,4 | 106,4 | 113,6 | 109,5 |
| mar/24 | 109,3 | 90,1 | 102,3 | 105,0 | 108,0 |
| abr/24 | 101,6 | 89,9 | 104,1 | 109,7 | 107,8 |
| mai/24 | 103,3 | 97,5 | 103,3 | 103,0 | 111,4 |
| jun/24 | 92,5 | 98,3 | 106,2 | 107,4 | 114,8 |
| jul/24 | 98,1 | 96,2 | 103,9 | 106,6 | 102,7 |
| ago/24 | 105,1 | 95,9 | 106,2 | 105,9 | 104,7 |
| set/24 | 103,3 | 94,5 | 103,2 | 108,1 | 100,6 |
| out/24 | 113,3 | 94,5 | 103,5 | 111,6 | 103,7 |
| nov/24 | 112,0 | 100,8 | 104,4 | 105,6 | 110,0 |
| dez/24 | 107,8 | 103,0 | 104,2 | 109,0 | 110,3 |
| Var. Acum. Últim. 12 meses | | | | | |
| | -16,2 | 28,6 | 6,3 | -5,6 | -4,9 |
| Var. Acum. Mar/20-Dez/24 | | | | | |
| | 9,7 | -0,6 | 3,7 | 4,0 | 4,0 |

Fonte: KOF, ETH Zurich e FGV IBRE

| Período | Barômetro Global Coincidente | | Barômetro Global Antecedente | |
|---------|-------------------------------------|-------------------------|-------------------------------------|-------------------------|
| | <i>Vintages</i> | | <i>Vintages</i> | |
| | <i>Dezembro de 2024</i> | <i>Novembro de 2024</i> | <i>Dezembro de 2024</i> | <i>Novembro de 2024</i> |
| dez/23 | 91,5 | 92,6 | 105,5 | 106,5 |
| jan/24 | 93,9 | 94,1 | 109,9 | 110,4 |
| fev/24 | 92,8 | 92,7 | 105,4 | 105,3 |
| mar/24 | 93,2 | 93,3 | 99,7 | 98,9 |
| abr/24 | 93,5 | 93,5 | 100,3 | 100,2 |
| mai/24 | 93,3 | 93,3 | 102,2 | 102,6 |
| jun/24 | 93,9 | 93,8 | 103,6 | 103,4 |
| jul/24 | 92,7 | 92,7 | 101,3 | 101,4 |
| ago/24 | 94,1 | 93,9 | 103,1 | 102,9 |
| set/24 | 91,6 | 91,7 | 100,8 | 100,5 |
| out/24 | 93,9 | 93,9 | 102,3 | 102,3 |
| nov/24 | 96,7 | 96,5 | 104,6 | 104,7 |
| dez/24 | 96,5 | | 105,1 | |

*As series dos Barômetros Globais são revisadas mensalmente refletindo a atualização de series componentes e a revisão do ajuste sazonal.

Fonte: KOF, ETH Zurich e FGV IBRE

Os Barômetros Econômicos Globais

Os barômetros econômicos globais são um sistema de indicadores que permite uma análise tempestiva do desenvolvimento econômico global. Eles representam uma colaboração entre o Instituto Econômico Suíço KOF da ETH Zurique, na Suíça, e a Fundação Getúlio Vargas (FGV), com sede no Rio de Janeiro, Brasil. O sistema consiste em dois indicadores compostos: um barômetro coincidente e um barômetro antecedente. O Barômetro Coincidente reflete o estado atual da atividade econômica. O Barômetro Antecedente emite um sinal cíclico cerca de seis meses à frente dos desenvolvimentos econômicos reais.

Os dois barômetros compreendem os resultados de pesquisas de tendências econômicas realizadas em mais de 50 países. O objetivo é alcançar a cobertura global mais ampla possível. As vantagens das pesquisas de tendências econômicas são que seus resultados geralmente estão disponíveis rapidamente e não são substancialmente revisados após a primeira publicação.

O Barômetro Coincidente inclui mais de 1.000 séries temporais diferentes, enquanto o Barômetro Antecedente compreende mais de 600 séries temporais. A análise de correlação cruzada é usada para decidir quais séries temporais individuais são incluídas nos barômetros. Isso envolve correlacionar as séries temporais individuais com uma série de referência. A série de referência utilizada é a taxa de crescimento interanual do produto interno bruto (PIB) global, em que os PIBs nacionais individuais são agregados à paridade do poder de compra para formar o PIB Global. Uma série temporal é incluída apenas em um barômetro se mostrar uma correlação suficientemente alta e uma sincronização ou avanço adequado com a série de referência.

As séries dos dois barômetros são revisadas a cada nova publicação mensal e são padronizadas para ter média 100 e desvio padrão 10 para o período de 10 anos anterior às observações mais recentes. Os coeficientes das séries integrantes dos Barômetros Globais foram mantidos estáveis a partir da edição de abril de 2020.

A metodologia dos barômetros globais está descrita em Klaus Abberger, Michael Graff, Aloisio Campelo Jr, Anna Carolina Lemos Gouveia, Oliver Müller and Jan-Egbert Sturm (2020), *The Global Economic Barometers: Composite indicators for the world economy*. KOF Working Papers, vol. 471, Zurich: KOF Swiss Economic Institute, ETH Zurich, 2020.

KOF Swiss Economic Institute: Corporate Communications | Phone +41 44 633 99 48 | kofcc@kof.ethz.ch

BARÔMETROS ECONÔMICOS GLOBAIS | Publicação mensal em português do FGV IBRE – Instituto Brasileiro de Economia

Diretor do IBRE: Luiz Guilherme Schymura de Oliveira | Vice-Diretor: Vagner Laerte Ardeo

Superintendente de Estatísticas Públicas: Aloisio Campelo Jr.

Superintendente Adjunta de Ciclos Econômicos: Viviane Seda Bittencourt

Responsáveis por análise e divulgação: Aloisio Campelo Jr. e Anna Carolina Gouveia

Equipe Técnica: Anna Carolina Gouveia e Carlos André Alzemand F. Vieira

Atendimento à imprensa: Insight Comunicação (21) 2509-5399 / assessoria.fgv@insightnet.com.br

Central de Atendimento do IBRE: (21) 3799-6799 / ibre@fgv.br / portalibre.fgv.br