



Confiança Empresarial cai pelo quarto mês consecutivo

Apesar da sequência negativa, ritmo da queda desacelerou em fevereiro

ICE | Fevereiro de 2025

Evolução sobre o mês anterior
Diferença em pontos

Fevereiro de 2025	Janeiro de 2025
-0,3	-1,9

Evolução sobre o mesmo mês do ano anterior
Dados originais, diferença em pontos

Fevereiro de 2025	Janeiro de 2025
-1,0	-0,7



ÍNDICE DE CONFIANÇA EMPRESARIAL

Dados de fev/24 a fev/25, dessazonalizados

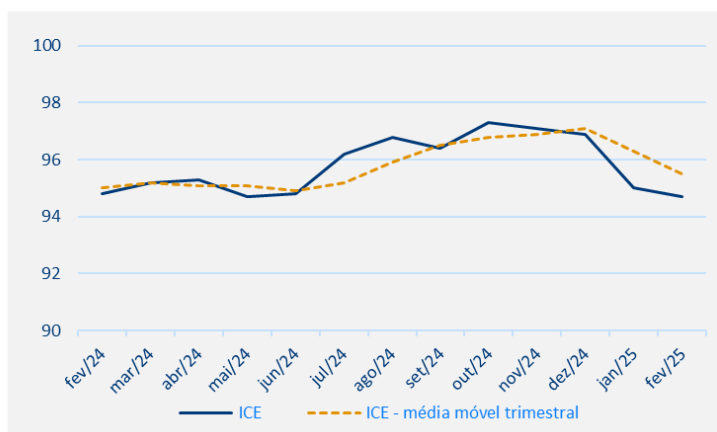

Fonte e elaboração: FGV IBRE

O Índice de Confiança Empresarial (ICE) do FGV IBRE caiu 0,3 ponto em fevereiro, para 94,7 pontos, o menor nível desde maio de 2024. Em médias móveis trimestrais, o índice recuou 0,8 ponto no mês.

“A piora das expectativas para os próximos seis meses são um sinal claro de que as empresas já projetam um cenário de desaceleração econômica em 2025”

Aloisio Campelo Junior
Pesquisador do FGV IBRE

“Apesar da leve queda no mês, este foi o quarto recuo consecutivo do ICE, evidenciando o enfraquecimento do ambiente de negócios neste início de ano, especialmente nos segmentos de serviços e comércio. Destaca-se a perda acumulada de 5,6 pontos nos últimos quatro meses do indicador que mede o otimismo sobre a evolução da situação dos negócios nos seis meses seguintes, um sinal claro de que as empresas já projetam um cenário de desaceleração econômica em 2025.”, avalia

Aloisio Campelo Jr., pesquisador do FGV IBRE.



Índices de Situação Atual e Expectativas Empresariais

O Índice de Expectativas Empresariais (IE-E) recuou 0,3 ponto em fevereiro, atingindo 93,5 pontos, na quarta queda consecutiva. Destaca-se negativamente o recuo de 1,1 ponto do indicador que mede as expectativas para a evolução dos negócios seis meses à frente, que caiu para 93,0 pontos. Pela primeira vez desde julho do ano passado, esse indicador reflete maior pessimismo do que o apontado pelos indicadores das sondagens empresariais que captam previsões para os três meses seguintes.

O Índice da Situação Atual Empresarial (ISA-E) também recuou 0,3 ponto em fevereiro, para 95,8 pontos. Após aproximar-se dos 100 pontos ao final de 2024, o ISA-E acumula queda de 2,7 pontos nos dois primeiros meses do ano. Entre seus componentes, o indicador de demanda atual empresarial avançou 0,8 ponto, para 97,3 pontos, e o indicador de situação atual dos negócios recuou 1,3 ponto, para 94,4 pontos.

Índices de Situação Atual e de Expectativas Empresariais

Dados de fev/24 a fev/25, dessazonalizados

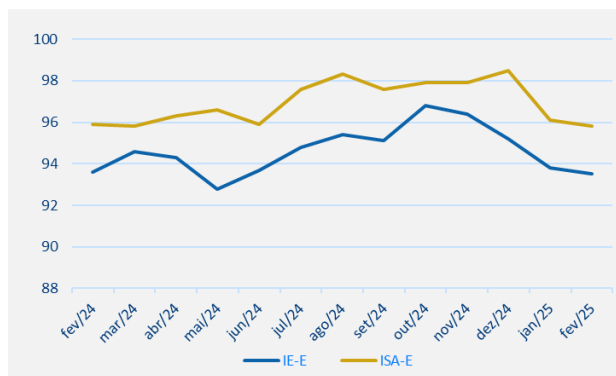

Confiança cai nos quatro grandes setores

O Índice de Confiança Empresarial (ICE) consolida os índices de confiança dos quatro setores cobertos pelas Sondagens Empresariais produzidas pela FGV IBRE: Indústria, Serviços, Comércio e Construção.

Em fevereiro, assim como no mês anterior, os índices de confiança dos quatro grandes setores recuaram. A maior queda ocorreu novamente no Comércio, de 3,8 pontos, passando a 85,5 pontos. Na Construção, o índice recuou 0,6 ponto, para 94,3 pontos, enquanto nos setores Serviços e Indústria os índices de confiança ficaram praticamente estáveis, ao recuar apenas 0,1 ponto, para 91,7 e 98,3 pontos, respectivamente.



ÍNDICE DE CONFIANÇA EMPRESARIAL

Indicador mensal de fevereiro de 2025

RIO DE JANEIRO | 28 DE FEVEREIRO 2025

Período	Índice de Confiança	Índice de situação atual (em pontos)	Índice de expectativas	Índice de Confiança	Índice de situação atual (em pontos)	Índice de expectativas
	Dessazonalizadas – Padronizados*			Originais – Padronizados*		
fev/24	94,8	95,9	93,6	93,7	95,7	91,8
mar/24	95,2	95,8	94,6	95,6	95,7	95,8
abr/24	95,3	96,3	94,3	96,0	95,6	96,8
mai/24	94,7	96,6	92,8	95,6	95,5	95,9
jun/24	94,8	95,9	93,7	95,6	94,9	96,7
jul/24	96,2	97,6	94,8	97,9	97,0	99,1
ago/24	96,8	98,3	95,4	99,4	98,7	100,3
set/24	96,4	97,6	95,1	98,4	98,6	98,4
out/24	97,3	97,9	96,8	97,5	98,6	96,4
nov/24	97,1	97,9	96,4	95,5	99,5	91,1
dez/24	96,9	98,5	95,2	94,1	100,9	86,6
jan/25	95,0	96,1	93,8	93,2	95,8	90,7
fev/25	94,7	95,8	93,5	92,7	94,9	90,8

*Média de 100 pontos e desvio padrão de 10 pontos, tendo como referência o período entre julho de 2010 e junho de 2015

Série dessazonalizada

Diferença sobre o mês anterior (em pontos)

Período	Índice de Confiança	Índice de Situação Atual	Índice de Expectativas
set/24	-0,4	-0,7	-0,3
out/24	0,9	0,3	1,7
nov/24	-0,2	0,0	-0,4
dez/24	-0,2	0,6	-1,2
jan/25	-1,9	-2,4	-1,4
fev/25	-0,3	-0,3	-0,3

Série original

Diferença sobre o mesmo período do ano anterior (em pontos)

Período	Índice de Confiança	Índice de Situação Atual	Índice de Expectativas
set/24	3,8	4,0	3,4
out/24	4,6	3,4	5,7
nov/24	3,1	3,0	3,0
dez/24	2,2	2,8	1,3
jan/25	-0,7	0,8	-2,4
fev/25	-1,0	-0,8	-1,0



Coleta de dados para a edição de fevereiro de 2025 ocorreu entre os dias 03 e 24.
A próxima divulgação da confiança empresarial ocorrerá em 01 de abril de 2025.



SONDAGEM DA CONSTRUÇÃO | Publicação mensal da FGV IBRE – Instituto Brasileiro de Economia

Diretor do IBRE: Luiz Guilherme Schymura de Oliveira | **Vice-Diretor:** Vagner Laerte Ardeo

Superintendente de Estatísticas Públicas: Aloisio Campelo Jr.

Superintendente Adjunta de Ciclos Econômicos: Viviane Seda Bittencourt

Responsável por análise e divulgação: Aloisio Campelo Jr.

Equipe Técnica: Carlos André Alzemand F. Vieira

Atendimento à imprensa: Insight Comunicação (21) 2509-5399 / assessoria.fgv@insightnet.com.br

